

令和6年度

新入生保護者説明会

- (1) 学校長あいさつ
- (2) 教務部から
 - ・入学式について
 - ・中学校の生活・学習について
- (3) 指導部から
 - ・中学校生活のきまりについて
 - ・入学準備品について
 - ・部活動について
- (4) PTA事務局から
 - ・PTA組織や活動について
- (5) 事務から
 - ・諸費納入について
 - ・就学援助について
- (6) 質疑応答



三つの輪には真・善・美と生徒・
教師・父母を、直線と曲線には男性
と女性を、青・白・銀の色には希望
・純潔・平和の意味をこめている。

※説明会の前に苫小牧警察署による「携帯・スマホフィルタリング教室」があります。

※特別支援学級（5組）と通級指導教室の説明会は、全体会終了後に行います。

日 時 令和6年1月25日（木）14：00～
＜受付 13：30～＞

場 所 苫小牧市立苫小牧東中学校 体育館
※正面生徒玄関から入り、左側へ進んでください。

苫小牧市立苫小牧東中学校

〒053-0018 苫小牧市旭町1丁目7番10号

TEL 0144-32-5231

1. 入学に関する日程

(1) 学級発表

令和6年4月4日(木) 9:00~9:15

- ①生徒玄関に掲示します。個人情報保護のためこの10:30にはずします。
- ②自転車での登校は禁止です。

(2) 準備登校

令和6年4月4日(木) 9:15~10:30

- ①正面玄関で学級発表を見た後、教室に入ります。1年生教室は1階です。
- ②担任から入学式の説明を受けた後、体育館で呼名や座礼の練習をします。
- ③服装は自由です。**指定の上靴**と**筆記用具**を持参してください。
- ④外靴は自分の靴箱に入れてください。上靴は自分の靴箱に置いて帰れます。

(3) 入学式

令和6年4月9日(火)

| | |
|--------------|--------------------|
| 新入生登校 | 12:30~12:45 |
| 保護者受付 | 12:30~13:05 |
| 保護者入場 | 13:05~ |
| 入学式 | 13:15~ |

<日程>

| | |
|-------------|-----------------|
| 12:30~12:45 | 新入生登校(1F教室へ) |
| 12:30~13:10 | 保護者受付(生徒玄関ホール) |
| 12:45~13:05 | 新入生学活(諸連絡・呼名確認) |
| 13:05~13:10 | 保護者入場(体育館) |
| 13:15~14:05 | 入学式 |
| 14:15~14:35 | 学活 |

14:35~ ※保護者は体育館で保護者説明会を行った後、学級へ移動します。
学級写真撮影(保護者含む)

- ①受付時間より早く来られても、受付の準備ができるまでは、玄関前でお待ちいただくようになります。
- ②生徒の持ち物は**通学用カバン(教科書15冊程度)**・**家庭と環境**・**入学通知書**・**筆記用具**・**メモ帳**です。「家庭と環境」は3月に小学校を通じて配布します。
- ③「家庭と環境」「入学通知書」は教室で担任が集めます。
- ④保護者は履き物をご用意ください。外靴は空いている靴箱をご利用ください。
- ⑤入学式を欠席する場合は、当日11:00までに中学校へ連絡してください。

苫小牧市立苫小牧東中学校 0144-32-5231

2. 本校の概況

(1) 学校名 苫小牧市立苫小牧東中学校

(2) 所在地 苫小牧市旭町1丁目7番10号 ☎0144(32)5231

(3) 学校長 大橋 祐之

(4) 教職員(令和5年度) ※SC:スクールカウンセラー

| 校長 | 教頭 | 教諭 | 養護 教諭 | 事務 職員 | 公務補 | 事務補 | 支援員 | 心の教室 相談員 | 配膳員 会計員 | SC | 計 |
|----|----|----|----------|----------|-----|-----|-----|-------------|------------|----|----|
| 1 | 1 | 21 | 1 | 1 | 1 | 1 | 1 | 1 | 2 | 1 | 32 |

(5) 令和5年度 生徒数・学級数(令和5年12月末現在)

| | 通常学級 | | | 特別支援学級 | | | 合計 |
|-----|------|----|----|------------|----|----|-----|
| | 1年 | 2年 | 3年 | 1年 | 2年 | 3年 | |
| 生徒数 | 80 | 84 | 77 | 6 | 6 | 4 | 257 |
| 学級数 | 3 | 3 | 2 | 3(知的1、情緒2) | | | 11 |

※ 令和6年度入学生徒予定数(令和5年12月末現在)

| | 通常学級 | | 特別支援学級 | | 合計 |
|---------|------|----|--------|---|----|
| | 男 | 女 | 男 | 女 | |
| 苫小牧東小学校 | 22 | 8 | 3 | 2 | 35 |
| 若草小学校 | 23 | 27 | 2 | 1 | 53 |
| 苫小牧西小学校 | 2 | 2 | 0 | 0 | 4 |
| 合計 | 47 | 37 | 5 | 3 | 92 |

※令和6年度の学級編制は、

1学年3学級、2学年2学級、3学年3学級、特別支援学級3学級の編制を予定しています。

3. 校訓と学校教育目標

校 訓

真・善・美 清く 正しく 美しく

真 何が真実（真理）を見極めるため、熱心に勉学に励む
善 善悪を見極め、正しいことを実行する力を養う
美 美しいものに感動する心を持ち、心身の美化に努める

〈真善美とは〉

人間が理想とすべき基本的な生き方の価値概念であり、行動規範だとされている。本校の校章は三つの和で、真善美が表現されている。また、校歌の歌詞にも「真の知恵を 今ぞ磨かん」「正義の道を 今ぞ進まん」「文化の華を 今ぞ咲かさん」と真善美を求める姿が示されている。「真」「善」「美」が調和した校訓は中学生の人格完成に向けた道標となり、長い伝統のなかで過去から未来へと継承される苫小牧東中学校の教育基盤となる。

学 校 教 育 目 標

英知 自ら学び考え、正しく判断し、行動する人 (真)
(学業に精進し**英知**を磨く)

正義 自他のよさを認め、互いに助け合う人 (善)
(善悪を正しく判断し、**正義**を貫く)

克己 心身を鍛え、困難に立ち向かう人 (美)
(心身を鍛練し**克己**心を養う)

4. 令和5年度の主な学校行事

| 月 | 上旬 | 中旬 | 下旬 |
|----|---------------------------------------|---|--|
| 4 | 始業式・着任式 入学式・学級写真撮影 生徒会入会式 | 身体測定 全学年学力テスト 全国学力学習状況調査 苫小牧市統一学力調査 心電図検査 | 前期生徒会任命式 部活動結成集会 全学年参観日・懇談会・PTA総会 1・2年教育相談 |
| 5 | 開校記念日（1日） 2年宿泊研修（札幌方面） 内科検診 | 3年修学旅行（東北方面） 1・2年二者懇談 | 第1回英語検定 |
| 6 | 歯科検診 市内中体連夏季大会 | 市内中体連夏季大会 | 1学期期末テスト |
| 7 | 全学年参観日 第1回漢字検定 | 3年教育相談 防犯教室（1年） 体育祭練習期間 | 体育祭 学習相談 1学期終業式 3年三者懇談（夏休み） 夏休み学習会 |
| 8 | | | 2学期始業式 学校祭準備期間 全学年学力テスト |
| 9 | 学校祭準備期間 | 3年学力テスト 学校祭 （1日半日程） | 2学期中間テスト 第2回英語検定 |
| 10 | 教育相談（1・2年） 薬物乱用防止教室（2年） 生徒会役員選挙 | 職業体験（2年） 1年体験学習（ウポポイ） 3年学力テスト | 後期生徒会任命式 第2回漢字検定 |
| 11 | 新入生体験入学① 進路説明会 | 3年学力テスト 2学期期末テスト | |
| 12 | 三者懇談（3年） 1・2年参観日 | | 学習相談 2学期終業式 |
| 1 | | 3学期始業式 | 私立高校・国立高専推薦入試 第3回漢字検定 |
| 2 | 1・2年生三者懇談 1・2年学力テスト | 公立高校推薦入試 私立高校・国立高専一般入試 新入生体験入学② | 1・2年学年末テスト |
| 3 | 公立高校一般入試 | 3年生を送る会 卒業証書授与式 | 修了式・離任式 |

※令和6年度の行事については一部変更になる場合があります。

5. 学校生活について

(1) 一日の生活

- 登校 ～ 8:10

※欠席や遅刻は7:50までに電話で連絡をください。(0144-32-5231)

※5分前入室のため、8:05までに入室するよう指導しています。

- 授業時間 1単位時間は50分
- 終業時間 5時間授業の日は14:30 6時間授業の日は15:30

(2) 日課表

| | 5時間授業 | 6時間授業 |
|---------|-------------|-------------|
| 登校 | 7:45～ 8:10 | |
| 朝読書 | 8:10～ 8:20 | |
| 学活 | 8:20～ 8:30 | |
| 1校時 | 8:35～ 9:25 | |
| 2校時 | 9:35～10:25 | |
| 3校時 | 10:35～11:25 | |
| 4校時 | 11:35～12:25 | |
| 給食準備・給食 | 12:25～12:55 | |
| 昼休み | 12:55～13:10 | |
| 5校時 | 13:15～14:05 | |
| 6校時 | — | 14:15～15:05 |
| 学活 | 14:10～14:20 | 15:10～15:20 |
| 清掃 | 14:20～14:30 | 15:20～15:30 |

*原則的に毎日6時間授業ですが、放課後に生徒の活動や会議がある日は5時間授業になります。

(3) 教科の学習

① 新1年生の年間授業時数と週当たりの授業時数

| | | 国語 | 社会 | 数学 | 理科 | 音楽 | 美術 | 保健 | 技家 | 英語 | 道徳 | 学活 | 総合 | 合計 |
|-----|--------|-----|-----|-----|-----|-----|-----|-----|----|-----|----|----|----|------|
| 1年生 | 年間授業時数 | 140 | 105 | 140 | 105 | 45 | 45 | 105 | 70 | 140 | 35 | 35 | 50 | 1015 |
| | 週の授業時数 | 4 | 3 | 4 | 3 | 1.3 | 1.3 | 3 | 2 | 4 | 1 | 1 | 14 | 29 |
| 2年生 | 年間授業時数 | 140 | 105 | 105 | 140 | 35 | 35 | 105 | 70 | 140 | 35 | 35 | 70 | 1015 |
| | 週の授業時数 | 4 | 3 | 3 | 4 | 1 | 1 | 3 | 2 | 4 | 1 | 1 | 2 | 29 |
| 3年生 | 年間授業時数 | 105 | 140 | 140 | 140 | 35 | 35 | 105 | 35 | 140 | 35 | 35 | 70 | 1015 |
| | 週の授業時数 | 3 | 4 | 4 | 4 | 1 | 1 | 3 | 1 | 4 | 1 | 1 | 2 | 29 |

②教科担任制

- ・中学校では、教科専門の教師が授業をする教科担任制になります。学活は主に学級担任が行い、道徳や総合的な学習の時間は学年担当の教師が行います。小学校と異なり、中学生は多くの教員と接するようになります。

③教科書

- ・教科書は、中学校の学習を進めていく上で、大切なものです。中には2年間・3年間使うものもあります。全ての教科書に名前をペン書きし、紛失しないようにしてください。
- ・新しい教科書は、入学式当日に各教室でお渡しします。
大きめのカバン（通学カバン）を用意してください。

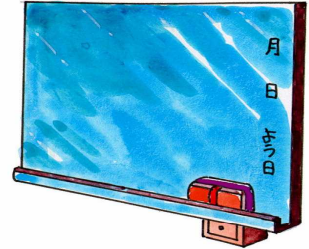

④副教材・ワーク

【副教材・ワーク】

- ・ワークは各教科の学習内容の理解を深め、主体的に学習することを目的として毎年全員に購入していただきます。ワークは各教科の授業時に配布します。
- ・その他、授業で必要な実習費や教材は「教材費」として集めます。
- ・新年度の教材費の金額はその他諸経費とあわせ、5月頃にお知らせいたします。その後分割、または、一括で納入していただくことになります。

【推薦・斡旋する教材】

- ・辞書や長期休業中のワークなど、必要に応じて推薦や斡旋をします。ただし中学校で使う斡旋教材は特殊なものではありません。ご家庭にあるものや兄弟が使ったもので十分間に合います。推薦や斡旋はしますが、必要なものを購入してください。

【ノート・文房具・学習用具】

- ・授業のノートは、通常はB5版でA罫（行幅が広いもの）を使用します。指定のある教科は、入学後の授業で教科担任から説明しますので、購入を急ぐ必要はありません。なお、ルーズリーフは禁止しています。
- ・中学生の筆記用具は、シャープペンシルが大半になりますが、実用を第一に考えて、高価なものは控えるようにしてください。鉛筆よりも字が薄くなりやすいので、芯はBもしくは2Bで、0.5mmの太さのものを使用してください。
- ・小学校で使用した、習字セット、彫刻刀、裁縫セット、コンパス、三角定規、リコーダー等は中学校でも使用します。処分しないようにしてください。

⑤成績について

- ・各教科の成績は、学期ごとに評定（5段階）と観点別評価（ABC）がつきます。学年末の評定は高校入試の学習点として1年生のものから積算されます。
- ・総合的な学習の時間や道徳の評価は、文章表記でお知らせします。
- ・行動の状況は、学校生活全体において生徒の行動を10項目にわたって評価します。

(4)通学時の持ち物(通学かばん軽量化の取り組み)

苫小牧東中学校では、生徒の健康面と安全面を考慮して「通学かばんの軽量化」に取り組んでいます。入学時に生徒一人一人に個人ボックスを用意し、教科で持ち帰るように指示されているもの以外は全て学校に置いてよいこととしています。

＜必ず持ち帰る物＞

- ・教科で持ち帰るように指示されているもの

＜学校に置いてよい物＞

- ・上記以外の学習用具

☆ただし、学校で使用しない時期は持ち帰ることとしています。

習字セット、裁縫用具、地図帳、コンパス・三角定規、習字セット…など

☆**家庭学習や宿題で使用する場合は、個人で判断して持ち帰るよう指導**しています。

学習に支障が出ないように、ご家庭でもご指導をお願いします。

＜その他＞

- ・苫小牧市では制服登校を指定しているため、ジャージ登校は特別な日（学校祭準備期間など）を除いて認めていません。体育のある日などは、ジャージも持ち物になります。

6. 学習について

(1)学習に対する心構え

中学校の3年間は、卒業後の進路を考える3年間でもあります。しっかりした学習目標をもち、授業を通して自ら「知性」をみがく努力を続けることが大切です。

- ① 基礎・基本をしっかり身に付けること。
- ② 自分の「学び方」を身に付けること。
- ③ 進んで学ぶ意欲と態度を身に付けること。

本校では日常の学習の中で「学習のきまり 5ヶ条」と「学習の心得 7」を定め、教師と生徒の信頼と協力による充実した学習づくりをめざしています。

学習のきまり 5ヶ条

- ① 元気な挨拶
- ② 机上の整理整頓
- ③ 話をよく聴く
- ④ 3分前着席・3分前学習
- ⑤ 「自分からやろう」とする姿勢

学習の心得 7

- ① 休む前に次時準備
- ② 移動時は無言無音
- ③ 授業中は適切な言葉遣い
- ④ 学習内容は工夫してまとめる
- ⑤ 継続的な家庭学習
- ⑥ 課題はやり遂げる習慣づけ
- ⑦ 学習の黄金比（インプット3：アウトプット3）

(2)家庭学習について

中学校は小学校と比べ学習内容が難しくなるばかりでなく、学習する内容も増えます。例えば、漢字は小学校6年間で1026字を習いますが、中学校では3年間で1110字を習うことになります。そのため、授業の進み方も早くなります。

また、高校入試で使用する調査書には1年生の成績から記載されていくため、中学校入学してからの成績は卒業後の進路にも大きく影響してきます。

そこで、中学校では**家庭学習の習慣化**が一段と大切になってきます。苫小牧市では、家庭学習の時間として『学年×10+10分』、つまり中学1年生の場合『**80分**』を目安として呼びかけています。

放課後には部活動や生徒会活動があり、学習時間の確保は難しくなります。「朝の30分」「帰宅後の30分」など時間をうまく使い、小学校にいる間から**1日に80分の規則的な家庭学習の習慣**をつくれるよう家庭でも心がけてください。

(3)春休みの課題について

3月中に小学校を通じて春休みの課題を配布します。

春休み中に行い、入学式の翌日(4/10)に担任へ提出してください。

7. 特別活動について

(1)生徒会活動

- ◎生徒会執行部 会長・副会長(2名)・書記長・書記次長・会計長・会計次長
- ◎中央委員会 生徒会役員・各専門委員長・学級委員長・副委員長
- ◎専門委員会 生活委員会・保体委員会・図書委員会・学習委員会・放送委員会

(2)学級活動

- ◎学年協議会 各学級の委員長・副委員長
- ◎学級役員 委員長・副委員長・議長・副議長・書記(2名)

8. 中学校生活のきまり(令和5年度)

＝ 校 則 の 基 本 理 念 ＝

我々、苫小牧東中学校生徒は自ら正しい判断力を身に付け、社会に通用する常識的な責任ある行動をとれる生徒になることを目標にもち、新校則を制定する。

また、基本理念を忘れることなく、校則の意義を理解し、この目標を達成するよういつまでも努力していく。

1. 時 間

- ① 登校時間・・・午前8時10分までとする。(5分前登校を奨励)

2. 身だしなみ

- ① 頭髪・・・男女とも中学生らしい清潔でさっぱりした髪型とする。
(パーマ、染色、脱色、極端なツーブロック、アシメなどはしない。)

(女子の髪留めは**黒・紺・茶**のゴムやピンとし、リボン、大きな髪留め、シュシュなどはつけない。)

② 服装

- a 男子・・・学校指定の制服とする(靴下は派手な色、極端な長さを避ける)上の制服を脱いでも良いが、ワイシャツを着ていること。
夏：ポロシャツ、指定のベストを着てもよい。
- b 女子・・・学校指定の制服とする(靴下は派手な色、極端な長さを避ける)上の制服を脱いでも良いが、ワイシャツを着ていること。
夏：ポロシャツ、指定のベストを着てもよい。
※ミサンガやネックレスなどの装飾品はつけてこない。

③ ジャージ着用について

- a 体育時、体育関係行事、授業で指示のあった時は、指定ジャージとする。
※ジャージ購入時に「新1年生」と指定してください。
※ネーム刺繍色、新1年生は「黄」、)

3. 靴

- a 上靴は、学校で指定されたものとする。
- b 通学靴は、特に定めない。
- c 外の体育用運動靴は、**運動に適する靴**とする。
※名前については入学後に学校で書かせるので、あらかじめ書いておく必要はありません。

4. 通学カバン及び補助カバン

- a 通学カバンは、**リュック型(背負えるもの)**とする。
- b 補助カバンを使う場合は、紙袋を避ける。

5. 諸 届

- a 欠席、早退、遅刻をするときは、**保護者が学校(担任)に電話連絡か、さくら連絡網で連絡**をする。
また、予め分かる場合は遅刻・早退・欠席届に記入捺印し、担任に報告する。
- b 自転車通学は、船見町・入船町以東・西小校区を許可する。
自転車通学を希望する者は許可証に記入し届け出る。

6. 持ち物

- a 不要物(携帯電話・貴重品・不要な金銭・食料品・マンガ等、学校生活に必要なもの)は持ってこない。
- b 全ての持ち物に記名する。

7. 記 名(ネームプレート)・・・新1年生「**白地に黄のライン**」

- a 夏・冬同じでピンタイプになります。
- b 入学時は全員分学校で手配します。紛失時などは実費(350円)がかかりますので、担任に相談してください。

8. その他

- a 登下校時は通学路を通り、寄り道をしない。
- b 職員室の出入りは礼儀正しく、用事のない人は付き添わないようにする。

本校では、中学生として「当たり前前(の)ことが当たり前前(に)できる」ことを目標に、生徒一人一人に豊かな人間性を養い、社会の一員として生活できる力を培っていきよう指導しています。現在は、「あいさつ」指導に力を入れて指導しています。

9. 部活動の概要

(1)本校で開設している部活動(令和5年度開設のもの)

| 部活動名 | 活動場所 | 部活動名 | 活動場所 |
|-------------------------|--------|-------------------|-----------|
| 野球 | グラウンド | 卓球部 | 体育館・多目的教室 |
| バドミントン | 体育館 | アイスホッケー部 | リンク・グラウンド |
| ソフトテニス部 | テニスコート | 吹奏楽部 | 音楽室 |
| 男子バスケット部 ^(※) | 体育館 | 美術部 | 美術室 |
| 女子バスケット部 ^(※) | 体育館 | 外部 ^(※) | 校外での活動 |
| サッカー部 | グラウンド | | |

※外部は校外で活動している生徒が中体連に参加するときに手続きや引率をします。令和5年度は水泳・柔道・陸上・剣道・フィギュアスケートがありました。

※外部については、令和6年度から学校に設置しません。

※男女バスケット部については、令和5年度より募集を停止しています。

(2)活動時間

- ・夏期間…… 3月～9月：午後6時30分まで
- ・冬期間…… 10月～2月：午後6時まで

(3)部活動の入部について

① 新1年生の入部

4月上旬 生徒会入会式で部活動紹介、入部届け配布
↳ 体験入部期間

4月下旬 見学・体験期間終了、入部届け締め切り、部活動結成集会

② 注意事項

- ・3年間継続する意識で入部する。
- ・原則として、年度途中での入部や部の変更は認めない。

部活動は強制ではありませんが、自分の興味や関心を生かし、その力を伸ばすことで、さらに自己を大きく成長させ、中学校生活を有意義に過ごすことができます。また、同じ目標に向かい、多くの時間を共に過ごす部活動の仲間とは、学級とはまた違う強い絆も結ばれます。中学校生活をより充実させるためにも、部活動は大きな効果があります。

新1年生の入部は4月に体験入部期間を設け、その後、入部手続きとなります。年度途中の入部や転部は原則認めていません。ご家庭で十分検討し、入部したからには3年間続けられることが望まれます。

10. 指定品価格表

下表の価格は目安（昨年度実績）です。詳細は販売店にてご確認下さい。

| | | | |
|--------------------------|--------------------------------|--|--------------------|
| 男子学生服上下 (夏スラックス) | 34, 870 (11, 330) | <ul style="list-style-type: none"> ・イオン苫小牧 柳町3-1-20 TEL 51-3100 ・ビーストローク 大成町1-6-9 TEL 74-3239 ・サカイスポーツ 表町2-2-11 TEL 32-2609 ・ぴーふるあおき苫小牧店 新開町2-1-2 TEL 57-3100 | メーカーはカンコー学生服となります。 |
| 女子セーラー服上下 (夏スカート) | 34, 430 | | |
| ニットベスト | 14, 410 | | |
| リボン | 4, 730 | | |
| (女子スラックス) | 1, 760 | | |
| (ネクタイ) | 11, 330 | | |
| 男女共通 ジャージ上下 (S~4L) | 9, 570 上衣7, 700 下衣4, 070 | <ul style="list-style-type: none"> ・イオン苫小牧 柳町3-1-20 TEL 51-3100 ・ビーストローク 大成町1-6-9 TEL 74-3239 ・サカイスポーツ 表町2-2-11 TEL 32-2609 ・ぴーふるあおき苫小牧店 新開町2-1-2 TEL 57-3100 | |
| 上 靴(学校指定) | 4,180 | <ul style="list-style-type: none"> ・ウエダ靴店メガドンキホーテ店 木場町1-6-1 TEL 33-6281 ・ビーストローク 大成町1-6-9 TEL 74-3239 ・ぴーふるあおき苫小牧店 新開町2-1-2 TEL 57-3100 ・M・STAGE イオン苫小牧店 柳町3-1-20 TEL 52-5553 ・サン・ロマーノ ステイ店 三光町5-6-4 TEL 84-6355 ・サカイスポーツ 表町2-2-11 TEL 32-2609 | |
| 記名章 | 350 | 山梨印章 | 学校で発注します。 |

※1 柔道着（約4,000円）は、新学期が始まってから学校より文書にてご連絡いたします。

※2 上記の指定ジャージ、指定上靴、記名章の代金は10%の消費税分が含まれております。

入学に際して、生活上不安な点や配慮してほしい点、知っておいてほしい点がありましたら、中学校までご連絡下さい。（☎0144-32-5231）
連絡先：寺嶋（教頭）、渥美（教務主任）、高橋（指導部長）

11. 諸費納入について

(1) 令和5年度の集金内訳(参考金額)

| | 第1学年 | 第2学年 | 第3学年 |
|-------------------------|---------|---------|---------|
| 教材費 | 18,700円 | 12,000円 | 14,300円 |
| 課外活動後援会費 | 4,200円 | 4,200円 | 4,200円 |
| 生徒会費 | 1,200円 | 1,200円 | 1,200円 |
| P T A会費 ^(※1) | 1,800円 | 1,800円 | 1,800円 |
| 北海道P T A互助会費 | 200円 | 200円 | 200円 |
| 合 計 | 26,100円 | 19,400円 | 21,700円 |

※ P T A会費、北海道P T A互助会費については、苫小牧東中学校に兄弟がいる場合は、一番上の兄弟のみ納入してください。

※ 5月1日現在生活保護および就学援助が認定されているご家庭は、日本スポーツ振興センター災害共済保護者負担金(年額390円)が免除されますので、5月分の納入金額は390円を引いた金額となります。

(2) 集金方法

「諸費納入袋」を配布いたします。その袋に記載されている金額を入れて、指定された納入日に提出してください。

※事故防止のため、朝のうちに学級担任に提出するようご指導ください。

※できるだけお釣りのいらぬようお願いいたします。

※給食費は口座振替・納付書での振込みになります。

(3) 諸費納入日(集金日)

5月に「諸費納入のお知らせ」を配布し、集金額と集金日をお知らせします。例年は5月～12月の隔週木曜日に集金日を設定しています。

(4) 行事・その他の経費

第1学年：研修旅行〔白老町：1日〕 (費用：5,000円程度)

第2学年：宿泊研修〔札幌市：1泊2日〕(費用：15,000円程度)

第3学年：修学旅行〔東北方面：2泊3日〕(費用：55,000円程度)

卒業アルバム (費用：11,000円程度)

12. PTA活動の概要

令和5年度 苫小牧東中学校PTA活動方針

(1)基本方針

- ① 保護者と教員、及び会員相互の結びつきを密にし、子どもの教育に対する理解を深める。
- ② 子どもと共に伸びる保護者になるため学び合うPTAを目指し研修活動を押し進める。
- ③ 家庭教育と学校生活の結びつきを図り、子どもたちを取り巻く環境づくりと健全育成のために、活動を押し進める。

(2)実践目標

- ① 家庭教育に対する保護者の在り方を研修する。
- ② 学級、学年PTA活動を充実させる。
- ③ 地域社会における子どもの健全育成を図る。
- ④ 各種行事の効率化を図る。

(3)具体的組織

①委員会の組織はせず、活動があるごとに担当教員、PTA役員が中心となりボランティアを募る。

- ・学年、学級PTA活動を推進する。(茶話会・レクなど)

担当教員…1年：内山 2年：平 3年：外山

- ・挨拶運動、学校祭バザー等の企画・運営を行う。

担当教員…庄司

(4)その他

- ① 会費は、1世帯、月額200円とします。年間2400円となります。

PTA組織図

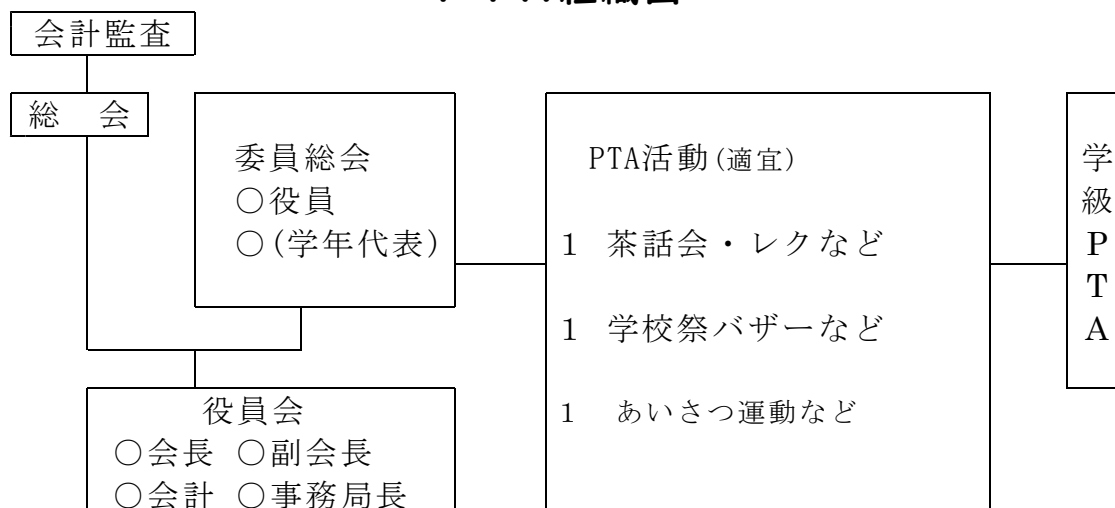

13. 課外活動後援会

苫小牧市立苫小牧東中学校課外活動後援会規則

[名 称]

第1条 本会の名称は、苫小牧市立苫小牧東中学校課外活動後援会（以下後援会とする）とし、事務局を苫小牧市立苫小牧東中学校に置く。

[目 的]

第2条 本後援会の目的は、苫小牧市立苫小牧東中学校の課外活動を互助、後援することとする。

[活 動]

第3条 本後援会の目的達成のため、次の活動をする。

1. 学級諸活動の補助。
2. 部活動の補助。
3. 全道大会、全国大会の宿泊費の補助。
4. 上記の目的を達成させるための費用捻出活動。
5. その他必要とする活動。

[会 員]

第4条 本後援会は、本会員、家族会員、賛助会員、協賛会員とする。

1. 本会員は本校に在籍する生徒全員。
2. 家族会員は、趣旨に賛同する本会員の家族。
3. 賛助会員は、趣旨に賛同する本校PTA会員の事業所等。
4. 協賛会員は、趣旨に賛同する上記以外の者。

[会 費]

第5条 本後援会の会費は、次の通りとする。

1. 本会員の会費は、月額350円とする。
2. 家族会員の会費は、年額101,000円とする。
3. 賛助会員の会費は、年額105,000円とする。
4. 協賛会員の会費は、年額105,000円とする。

[役 員]

第6条 本後援会の役員は次の通りとする。

1. 会 長 1名
2. 副会長 4名（PTA役員から1名、保護者から2名、教職員から1名）
3. 会 計 2名（保護者から1名、教職員から1名）
4. 会計監査 3名（PTA監査と兼務）
5. 事務局 1名
6. 委 員 各部保護者から1名

[役員を選出]

第7条 本後援会の役員を選出は、次の通りとする。

1. 会長は、PTAの副会長または会計とする。
2. 委員は、各部から1名選出する。
3. 上記以外の役員は、会長が任命する。

[会 議]

第8条 本後援会の会議は、総会と役員会とする。

1. 総会は、毎年年度初めに開き、会長の承認及び決算、予算、規約改正、その他重要事項を審議する。
2. 役員会は、必要に応じて会長が招集し、本後援会の運営について協議する。尚、委員の交代、代理はこれを認める。

[改 正]

第9条 本規則の改正は役員会の議決を経て、総会の過半数の賛成をもって改正する。

[会計年度]

第10条 本会の会計年度は、PTAの年度に準ずるものとする。

[付 則]

第11条 本規則は、平成9年4月28日より実施する。

第12条 本規則は、平成14年4月26日より実施する。

第13条 本規則は、平成24年4月20日より実施する。