

企業データブック

(製 造 業)

令和 2 年度版

苫 小 牧 市

目 次

1 収 録 事 業 所

(1)産 業 分 類 別 内 訳	1
(2)業 種 別 事 業 所 名 簿	2

2 事 業 所 紹 介

5

3 関 係 機 関 紹 介

(1) 苫小牧市テクノセンター	113
(2) 公益財団法人 道央産業振興財団	114
(3) 独立行政法人国立高等専門学校機構 苫小牧工業高等専門学校	118
(4) 北海道立苫小牧高等技術専門学校	122
(5) 苫小牧地域職業訓練センター(一般社団法人苫小牧地域職業訓練センター運営協会) ...	126

4 事 業 所 索 引

128

1 収 録 事 業 所

1 収録事業所

この冊子は、市内に事業所を有する製造業257事業所を対象に調査し、回答をいただいたうち、従業員4人以上の108事業所について収録しました。

【調査基準日：令和2年12月1日】

(1) 日本標準産業分類別内訳

産業大分類	産業中分類	収録件数	構成比(%)	
製造業	09 食料品製造業	9	8.3	
	10 飲料・たばこ・飼料製造業	9	8.3	
	11 繊維工業	1	0.9	
	12 木材・木製品製造業（家具を除く）	7	6.5	
	13 家具・装備品製造業	3	2.8	
	14 パルプ・紙・紙加工品製造業	3	2.8	
	15 印刷・同関連業	6	5.6	
	16 化学工業	9	8.3	
	17 石油製品・石炭製品製造業	3	2.8	
	18 プラスチック製品製造業	3	2.8	
	19 ゴム製品製造業	1	0.9	
	20 なめし革・同製品・毛皮製造業	0	0.0	
	21 窯業・土石製品製造業	10	9.3	
	22 鉄鋼業	4	3.7	
	23 非鉄金属製造業	3	2.8	
	24 金属製品製造業	14	13.0	
	25 はん用機械器具製造業	3	2.8	
	26 生産用機械器具製造業	4	3.7	
	27 業務用機械器具製造業	1	0.9	
	28 電子部品・デバイス・電子回路製造業	1	0.9	
	29 電気機械器具製造業	0	0.0	
	30 情報通信機械器具製造業	0	0.0	
	31 輸送用機械器具製造業	12	11.1	
	32 その他の製造業	2	1.9	
		合計	108	100.0

※構成比は小数点以下第2位を四捨五入しているため、合計しても100.0とならない。

(2) 業種別事業所名簿

番号	事業所名	番号	事業所名
【食料品製造業】		21	佐藤木材工業(株) 北海道苫小牧支店
1	(有)イチヤマキ森水産	22	(有)繁泉産業
2	王子サーモン(株)	23	(株)菅原通商 錦岡工場
3	(株)カネフジ藤野水産	24	(株)丹治秀工業
4	(有)ぎょうざの宝永	25	(株)苫林
5	協和製菓(株)	26	(株)ヨシダ
6	(株)苫小牧ライスセンター	【家具・装備品製造業】	
7	(有)永見	27	(有)斉藤木工製作所
8	(株)丸蒸水産	28	(有)砂盛建具家具製作所
9	丸大大金畜産(株) 苫小牧支店	29	大成産業(株)
【飲料・たばこ・飼料製造業】		【パルプ・紙・紙加工品製造業】	
10	合同酒精(株) 苫小牧工場	30	王子ネピア(株) 苫小牧工場
11	サン飼料(株)	31	苫小牧王子紙業(株)
12	三宝運輸(株) 苫小牧事業所	32	(株)リョウオウサービス
13	新北海道飼料(株) 苫小牧工場	【印刷・同関連業】	
14	中部飼料(株) 北海道工場	33	(株)コスモグラフィック (苫小牧)
15	苫小牧飼料(株)	34	(株)順天堂
16	ホクレンくみあい飼料(株) 苫小牧工場	35	(有)ダイシン印刷
17	雪印種苗(株) 飼料生産部 苫小牧工場	36	(同)大洋社印刷
18	緑振興産(株)	37	(株)とまみん印刷センター
【繊維工業】		38	富士印刷(株)
【木材・木製品製造業(家具を除く)】			
20	ウッドファイバー(株)		

番号	事業所名	番号	事業所名
【化学工業】		56	越智化成(株)
39	エスケイ産業(株) 北海道支店 勇払LNG製造所	57	(株)ジェーピーシー 苫小牧製造所
40	大陽日酸北海道(株) 苫小牧工場	58	(株)トウチュウ 北海道工場
41	D I C北日本ポリマ(株) 北海道工場	59	苫小牧コンクリート(株)
42	苫小牧共同酸素(株)	60	日本タルク(株) 苫小牧工場
43	日東エフシー(株) 苫小牧工場	61	(株)北炭ゼネラルサービス 火山礫プラント
44	日本軽金属(株) 勇払分工場	62	北海アサノロックラー(株) 苫小牧工場
45	ハーバー(株)	63	北海道石灰化工(株)
46	北海道アセチレン(株) 本社工場	64	北海道リサイクリング(有) カレット事業所
47	北海道曹達(株)	【鉄鋼業】	
【石油製品・石炭製品製造業】		65	(有)一関鉄工所
48	共同企業体 苫東アスコン	66	(株)進和鉄工所
49	道路建設(株) 苫小牧アスファルト合材工場	67	中山三星建材(株) 苫小牧工場
50	苫小牧グリーンアスコン(株)	68	北海道丸一鋼管(株) 苫小牧工場
【プラスチック製品製造業】		【非鉄金属製造業】	
51	ジャパンテック(株) 苫小牧工場	69	國長金属(株) 苫小牧工場
52	北星樹脂工業(株)	70	(株)月寒製作所 苫小牧工場
53	(株)北海道サニックス環境	71	(株)北海道ダイキアルミ
【ゴム製品製造業】		【金属製品製造業】	
54	ヨコハマタイヤリトレッド(株) 北海道事業所	72	ウメトク(株) 北海道営業所
【窯業・土石製品製造業】		73	(有)込山鉄工
55	イメリス スペシャルティーズ ジャパン(株)	74	(株)ササキ
		75	(株)鈴木商会 EZOECO事業部MUG アルミリファイン/マテリアルプラザ

番号	事業所名	番号	事業所名
76	(有)ダイキョウ		
77	(株)高田組		
78	(株)田原		
79	(株)東和 第一工場		
80	西田鉄工(株) 北海道工場		
81	西谷工業(株)		
82	日軽北海道(株)		
83	(株)日邦バルブ 北海道工場		
84	北海道アルミ建材工業(株)		
85	室蘭ヒート(株) 苫小牧工場		
	【はん用機械器具製造業】		
86	岡谷岩井北海道(株)		
87	国策機工(株)		
88	(株)松本鐵工所 苫小牧事業所		
	【生産用機械器具製造業】		
89	王子エンジニアリング(株) 苫小牧事業部		
90	オノデラ製作所(株)		
91	(株)川上鐵工製作所 苫小牧工場		
92	明和工業(株) 苫小牧工場		
	【業務用機械器具製造業】		
93	(有)西義肢製作所		
	【電子部品・デバイス・電子回路製造業】		
94	(株)中予精工 北海道工場		
		【輸送用機械器具製造業】	
		95	アイシン北海道(株)
		96	(株)アタカ造船所
		97	いすゞエンジン製造北海道(株)
		98	長船プラント工業(株)
		99	(株)三五北海道
		100	(株)シーヴィテック北海道
		101	トヨタ自動車北海道(株)
		102	日軽松尾(株) 苫小牧工場
		103	日本軽金属(株) 苫小牧製造所
		104	フルハーフ北海道(株)
		105	明和機械(株)
		106	(有)吉田造船
			【その他の製造業】
		107	(株)苫小牧清掃社
		108	北海道クリエート(株)

2 事業所紹介

1 (有) イ チ ヤ マ キ 森 水 産			役職・代表者名	
			(苦小牧) (本社) 代表取締役社長 森 俊 文	
所在地 〒 053-0012 苦小牧市汐見町1丁目1番28号 (本社) 〒 053-0045 苦小牧市双葉町2丁目15番5号			TEL (0144)32-2241	FAX (0144)32-3684
沿革	資本金	従業員数	E-mail	
創業年月 昭和 37 年 5 月 苦小牧における開設 年 月	8 百万円	全 社 9 人 (うち苦小牧 9 人)	URL とまジョブ の掲載 掲載無	
他の事業所・工場・研究所等				
自社のPR				
当社は、苦小牧で水揚げされた新鮮な魚介類を厳選し、加工しています。				
事業免許		加入団体・組合等の名称		
		苦小牧商工会議所		
事業内容(主要営業品目)				
水産物の加工、卸売				
提供したいシーズ(アイディア)		求めたいニーズ(アイディア)		
事業実績・製品紹介(最近の特徴的なもの)		事業の多角化・新分野展開の方向		
技術技能者等有資格者				
資格名	人数	資格名	人数	
主要機械設備				
機械設備の名称		型式・能力・寸法	台数	

2 王 子 サ ー モ ン (株) 所在地 〒 053-0812 苫小牧市有明町2丁目5番21号 (本社) 〒 104-0061 東京都中央区銀座3丁目7番12号			役職・代表者名		
			(苫小牧) 北海道工場長 半 澤 幸 男		
			(本社) 代表取締役社長 安 田 光 雄		
TEL (0144) 74-2464			FAX (0144) 73-0415		
E-mail			URL http://www.oji-salmon.co.jp		
創業年月 昭 和 42 年 10 月			全 社 115 人		
苫小牧における開設 昭 和 42 年 10 月			(うち苫小牧 93 人)		
沿革			資本金		
			20 百万円		
他の事業所・工場・研究所等					
営業店(苫小牧市、東京都大田区、大阪市) 直営店(苫小牧市、札幌市、東京都中央区、高島屋日本橋店、高島屋横浜店)					
自社のPR					
創業以来、国産スモークサーモンのパイオニア企業として、厳選した原材料を海外から輸入し、当社独自の製法と、最新設備の導入、北海道HACCPに認定された衛生管理のもと、全国有名デパート・レストラン・ホテル等に卸、販売。					
事業免許			加入団体・組合等の名称		
苫小牧保健所 水産加工品製造業 そうざい製造業 魚介類販売業 食品冷凍冷蔵業			苫小牧商工会議所		
事業内容(主要営業品目)					
1.スモークサーモンの製造販売 2.各種水産物の加工及び販売					
提供したいシーズ(アイディア)			求めたいニーズ(アイディア)		
事業実績・製品紹介(最近の特徴的なもの)			事業の多角化・新分野展開の方向		
苫小牧産いくら醤油漬 カナダ産天然紅鮭 出来立てスモークサーモン					
技術技能者等有資格者					
資格名		人数	資格名		人数
ボイラー技士		1			
電気工事士		1			
衛生管理者		1			
主要機械設備					
機械設備の名称			型式・能力・寸法		台数
乾燥燻煙装置			空調製 3,000×7,500		6
乾燥装置			空調製 3,000×7,500		2
サーモンスライサー類			南常鉄工製、ドイツ製		22
真空包装機類			ウエイボマチック製、その他		9
ガスオープン			GO-20(服部工業)		3
深絞り真空包装機					1
ガス置換トレーシーラー					1

3 (株) カネフジ藤野水産 所在地 〒 053-0012 苫小牧市汐見町1丁目1番9号 (本社) 〒			役職・代表者名	
			(苫小牧)	代表取締役 尾形好男
			(本社)	同上
			TEL	(0144)31-7700
			FAX	(0144)31-6600
			E-mail	tomakomaifujino@outlook.jp
			URL	とまジョブの掲載 掲載無
沿革			資本金	従業員数
創業年月 昭和 53 年 7 月			10 百万円	全社 10 人
苫小牧における開設 昭和 53 年 7 月				(うち苫小牧 10 人)
他の事業所・工場・研究所等				
自社のPR				
当社は前浜で採れる新鮮な魚(ホッケ、ニシン、宗八など)を市場より直接仕入れ、冷凍保存をし、注文数にあわせて、自然解凍し、調理をして、冷風乾燥機で一夜干をして、規格にあわせて選別し、おいしく安全な商品として市場に卸しております。				
事業免許			加入団体・組合等の名称	
北海道苫小牧保健所 食衛(食冷)第17-200114、食衛(水産)第36-200115			苫小牧魚菜買受人協同組合 苫小牧地方食品衛生協会 苫小牧商工会議所	
事業内容(主要営業品目)				
魩、鯧、宗八、ナメタカレイ、コマイ、イカ、サンマなどの一夜干、干物製品				
提供したいシーズ(アイディア)			求めたいニーズ(アイディア)	
真空加工した干物セット(オリジナルやお客様のニーズにあったもの)			市場だけの原料では、どうしても不足になるので、より安全な冷凍原料など	
事業実績・製品紹介(最近の特徴的なもの)			事業の多角化・新分野展開の方向	
特になし。通年より安全でおいしい物をお客様に常に提供する事。			インターネットによる、受注、販売	
技術技能者等有資格者				
資格名		人数	資格名	
調理免許		1		
食品衛生責任者		1		
食品衛生指導員		1		
主要機械設備				
機械設備の名称			型式・能力・寸法	台数
ミナト式全自動低温除湿乾燥機				1
電子温度調節機			FCK 121-5	1
電子温度調節機			FCP 121-6	1
冷凍庫			AFL-10VHAB	1
冷凍庫			ERA-75B	1
冷蔵庫			UCL-10VHD	1

4 (有) ぎ よ う ぎ の 宝 永 所在地 〒 059-1263 苫小牧市青雲町2丁目26番10号 (本社) 〒 059-1273 苫小牧市明德町3丁目16番8号			役職・代表者名 (苫小牧) 代表取締役 鈴木 伸豊 (本社)	
			TEL (0144)67-8237 FAX (0144)67-8237 E-mail gyouza@blue.plala.or.jp URL とまジョブの掲載 掲載無	
沿革	資本金	従業員数		
創業年月 平成 15 年 10 月 苫小牧における開設 平成 15 年 10 月	3 百万円	全 社 22 人 (うち苫小牧 22 人)		
他の事業所・工場・研究所等				
自社のPR				
一度食べたらやみつきになると、地元市民に愛されるロコミで広がった餃子です。				
事業免許		加入団体・組合等の名称		
食品衛生法 食品の冷凍又は冷蔵業 食肉販売業		苫小牧商工会議所会員		
事業内容(主要営業品目)				
冷凍餃子の製造・販売・卸し				
提供したいシーズ(アイディア)		求めたいニーズ(アイディア)		
事業実績・製品紹介(最近の特徴的なもの)		事業の多角化・新分野展開の方向		
宝永餃子、宝永チーズ餃子、宝永手羽、宝永マイルド餃子(にんにくぬき)				
技術技能者等有資格者				
資格名		人数	資格名	
食品衛生責任者養成		4		
食品衛生責任者実務		1		
主要機械設備				
機械設備の名称		型式・能力・寸法		台数
フードミキサー				1
金属探知機		SD II 3012W		1
高性能ロータリーヒートシール機		NSE250		1
フードカッター		DSF-104		1
オートネギー		OHC-220		1
電解水生成装置		WOX-40WA		1

5 協 和 製 菓 (株) 所在地 〒 053-0814 苫小牧市字系井103番地の16 (本社) 〒			役職・代表者名 (苫小牧) 代表取締役 久 積 和 博 (本社)	
			TEL (0144)73-5767 FAX (0144)73-6121 E-mail kyouwaseika@amber.plala.or.jp URL とまジョブの掲載 掲載無	
沿革	資本金	従業員数		
創業年月 昭和 46 年 4 月 苫小牧における開設 年 月	12 百万円	全 社 35 人 (うち苫小牧 人)		
他の事業所・工場・研究所等				
自社のPR				
創業時から変わらぬ製方で製菓製造しており、南部煎べい等を主流に製産しております。				
事業免許		加入団体・組合等の名称		
食品衛生責任者		苫小牧地方食品衛生協会		
事業内容(主要営業品目)				
南部せんべい、きなこねじり製造・販売				
提供したいシーズ(アイディア)		求めたいニーズ(アイディア)		
事業実績・製品紹介(最近の特徴的なもの)		事業の多角化・新分野展開の方向		
技術技能者等有資格者				
資格名	人数	資格名	人数	
主要機械設備				
機械設備の名称		型式・能力・寸法	台数	

6 (株) 苫小牧ライスセンター			役職・代表者名	
			(苫小牧) 代表取締役社長 伊部 尚宏 (本社)	
所在地 〒 053-0814 苫小牧市字系井72番地の1 (本社) 〒			TEL (0144)72-1188	FAX (0144)72-0432
沿革			従業員数	
創業年月 昭和 51 年 3 月 苫小牧における開設 昭和 51 年 4 月			全社 19 人 (うち苫小牧 人)	
資本金			E-mail tomarice@8ky.plala.or.jp	
38 百万円			URL とまジョブの掲載 掲載無	
他の事業所・工場・研究所等				
自社のPR				
2015年に厚生労働大臣より表彰された食品優良施設で小・中学校の学校給食(15,000食)の米飯製造・加工と配達を行っている。				
事業免許			加入団体・組合等の名称	
飲食店 第01-040343号			苫小牧商工会議所 苫小牧観光協会 苫小牧食品衛生協会	
事業内容(主要営業品目)				
学校給食用米飯製造 小・中学校の給食(約15,000食)の米飯加工と配達				
提供したいシーズ(アイディア)			求めたいニーズ(アイディア)	
事業実績・製品紹介(最近の特徴的なもの)			事業の多角化・新分野展開の方向	
技術技能者等有資格者				
資格名		人数	資格名	
調理師		2		
主要機械設備				
機械設備の名称			型式・能力・寸法	
自動米飯製造前処理装置			1時間100釜ライン	
半自動米飯製造装置			1時間100釜ライン	
アルミ食缶殺菌保管庫			550缶	
			台数	
			1	
			1	
			1	

7 (有) 永 見			役職・代表者名		
			(苦小牧) (本社) 代表取締役 桃井一元		
所在地 〒 053-0052 苦小牧市新開町1丁目16番2号 (本社) 〒			TEL (0144)57-3966 FAX (0144)57-3966 E-mail 1@dashi.info URL http://www.umamijapan.co.jp とまジョブの掲載 掲載無		
沿革		資本金	従業員数		
創業年月 平成 8 年 5 月 苦小牧における開設 年 月		3 百万円	全社 5 人 (うち苦小牧 5 人)		
他の事業所・工場・研究所等					
自社のPR					
そば、うどん専門店や料理店向けに、鰹節類を販売しています。					
事業免許			加入団体・組合等の名称		
水産加工品製造業 酒類販売業					
事業内容(主要営業品目)					
鰹節の製造販売 酒類の販売					
提供したいシーズ(アイディア)			求めたいニーズ(アイディア)		
事業実績・製品紹介(最近の特徴的なもの)			事業の多角化・新分野展開の方向		
技術技能者等有資格者					
資格名		人数	資格名		人数
主要機械設備					
機械設備の名称			型式・能力・寸法		台数

8 (株) 丸 恭 水 産			役職・代表者名		
			(苦小牧) 代表取締役 小川 涼子 (本社)		
所在地 〒 053-0012 苦小牧市汐見町1丁目3番6号 (本社) 〒			TEL (0144)36-6644 FAX (0144)36-6944 E-mail malukyo@soleil.ocn.ne.jp URL http://marukyosn.com とまジョブの掲載 掲載済		
沿革		資本金	従業員数		
創業年月 昭和 52 年 9 月 苦小牧における開設 昭和 61 年 12 月		20 百万円	全 社 88 人 (うち苦小牧 88 人)		
他の事業所・工場・研究所等					
自社のPR					
主に生ウニの折詰加工・パック詰加工を中心として、貝北寄をはじめとした魚介類も取り扱っている水産会社です。立地が千歳空港に近い事を活かして、製品を主に関東や関西の市場へ向けて出荷しています。また、平成27年度からは海外への出荷も行っています。「消費者の方にご満足して頂ける製品、信頼される人、企業創り」を目標に従業員全員が取り組んでいます。又、インターネット販売も行っています。					
事業免許			加入団体・組合等の名称		
北海道知事許可 ホタテ認定工場 帆立指定工場 苦小牧保健所許可 水産加工品製造業 魚介類販売業 冷却又は冷蔵業			苦小牧商工会議所 一般社団法人北海道中小企業家同友会		
事業内容(主要営業品目)					
「生うに」の折詰、塩水パック詰 帆立の販売、その他貝類卸売販売 魚醤油製造販売(ウニ・帆立)、これらの魚醤油を使用した加工食品販売					
提供したいシーズ(アイディア)			求めたいニーズ(アイディア)		
千歳空港に近い立地を活かして、苦小牧近郊で採れた魚介類を鮮度の良い状態で全国各地、また海外へ出荷することが可能です。生うに製品では高品質の製品作りを目標として心掛け、豊州市場でも高い評価を得ています。北海道内及び海外からの仕入れを行っており、1年を通して生うにを出荷することが可能です。			ウニ殻、貝ホッキの貝殻の再利用。		
事業実績・製品紹介(最近の特徴的なもの)			事業の多角化・新分野展開の方向		
海外からの引き合いがあり、台湾、シンガポールへの輸出も行っている。			各企業への販売力の強化		
技術技能者等有資格者					
資格名		人数	資格名		人数
食品衛生管理者 第1種衛生管理者 安全衛生管理者 消防設備士		1 2 1 1	電気工事士2種 ガス溶接技能者 フォークリフト		1 1 1
主要機械設備					
機械設備の名称			型式・能力・寸法		台数
海水ろ過設備 ボイル加工設備 海水水槽設備 冷凍庫 冷蔵庫 ミョウバン水冷却水槽			3.5m×4m 4m×2m 4m×4m 60cm×200cm		1 1 3 1 3 2

9 丸大金畜産(株) 苫小牧支店 所在地 〒 053-0832 苫小牧市桜木町4丁目14番10号 (本社) 〒 060-0004 札幌市中央区北4条西11丁目			役職・代表者名			
			(苫小牧)	支店長	高橋 若枝	(本社)
			TEL	(0144)73-2983		
			FAX	(0144)73-9517		
			E-mail	tomakomai2@o-gane.co.jp		
			URL	http://www.o-gane.co.jp		
			とまジョブ の掲載	掲載無		
他の事業所・工場・研究所等						
大金ハム 肉処おおがね						
自社のPR						
東京以北最大級の食肉専門ディーラーとして、常に北海道の食肉業界をリードしております。						
事業免許			加入団体・組合等の名称			
食肉加工販売			苫小牧商工会議所 苫小牧観光協会 苫小牧法人会			
事業内容(主要営業品目)						
国内牛肉(和牛)、アメリカンビーフ、ニュージーランドラム、豚肉 道内牛肉(ホル)、オーストビーフ、フランスフォアグラ、とり肉販売						
提供したいシーズ(アイディア)			求めたいニーズ(アイディア)			
事業実績・製品紹介(最近の特徴的なもの)			事業の多角化・新分野展開の方向			
技術技能者等有資格者						
資格名		人数		資格名		人数
食品衛生責任者		1				
主要機械設備						
機械設備の名称			型式・能力・寸法			台数
スライサー チヨッパ 冷蔵庫 冷凍庫			南常			7

10 合同酒精(株) 苦小牧工場 所在地 〒 059-1371 苦小牧市字弁天1番地の11 (本社) 〒 130-0005 東京都墨田区東駒形1-17-6			役職・代表者名		
			(苦小牧) 工場長	阿部 賢治	
			(本社) 代表取締役社長	西永 裕司	
			TEL	(0145)26-8520	
			FAX	(0145)26-8760	
沿革			資本金		従業員数
創業年月 大正 13 年 10 月			2,000 百万円		全社 546 人
苦小牧における開設 平成 21 年 4 月					(うち苦小牧 20 人)
他の事業所・工場・研究所等					
生産拠点: 旭川工場(旭川市) 東京工場(千葉県松戸市) 清水工場(静岡県静岡市) 酵素医薬品工場(青森県八戸市) 販売拠点: 北海道支社(札幌市) 東北 首都圏 中部 西日本に支社・支店あり グループ会社: オエノンホールディングス株式会社 福徳長酒類株式会社 秋田県醸酵工業株式会社 オエノンプロダクトサポート株式会社 他					
自社のPR					
当社では、創業時より培ってきたバイオ技術をベースに酒類製品(焼酎、チューハイ、清酒等)や酵素医薬品(酵素、原薬、診断薬等)の製造・販売により人々に食の楽しさと健やかな暮らしを提供しています。					
事業免許			加入団体・組合等の名称		
酒類製造免許(原料用アルコール) アルコール製造事業許可・使用許可・販売許可			苦東立地企業懇話会 厚真町商工会 苦小牧危険物安全協会 胆振東部危険物安全協会 函館税関保税会 苦小牧労働基準協会 海上保安協会苦小牧支部他		
事業内容(主要営業品目)					
苦小牧工場では海外で製造された原料である粗留アルコールを精製し、酒類原料用アルコール(焼酎等に用いられる)、工業用アルコール(味噌、醤油、消毒アルコール等に用いられる)の生産、出荷を実施しています。生産・出荷にあたっては常にお客様の視点に立ち、「安心」・「安全」な製品を提供することを心掛けており「食品安全マネジメントシステム」の国際標準規格であるFSSC22000認証を令和2年に取得しました。					
提供したいシーズ(アイデア)			求めたいニーズ(アイデア)		
事業実績・製品紹介(最近の特徴的なもの)			事業の多角化・新分野展開の方向		
製品としては北海道で売上No.1の定番焼酎「ビッグマン」、厳選したしそと大雪山系を望む旭川の清冽な水を使ったしそ焼酎「鍛高譚(たんだかたん)」、国産の素材にこだわったチューハイ「NIPPON PREMIUM～ニッポンプレミアム～」等があります。					
技術技能者等有資格者					
資格名		人数	資格名		人数
危険物取扱者(甲種)		4	ボイラー技士(2級)		12
危険物取扱者(乙種)		15	高圧ガス製造保安責任者(乙種機械)		3
エネルギー管理士		2	高圧ガス製造保安責任者(丙種化学)		11
ボイラー技士(1級)		2	公害防止管理者(水質)		6
主要機械設備					
機械設備の名称			型式・能力・寸法		台数
連続式蒸留器			不要成分を分離し高純度のエタノールを回収		1
吸収式ヒートポンプ			熱回収システムによる省エネの推進		1
粗留アルコール受入設備、製品アルコール船舶出荷設備			専用バース(岸壁)		1
製品アルコール車両出荷設備			タンクローリーやISOコンテナによる車両出荷設備		1
タンク(製品貯蔵、粗留アルコール貯蔵、検定、フィード)			955KLタンク、475KLタンク		15

11 サ ン 飼 料 (株)			役職・代表者名		
			(苫小牧) 代表取締役	佐藤 誠	
所在地 〒 053-0055 苫小牧市新明町5丁目1番11号 (本社) 〒			(本社)		
			TEL	(0144)55-4356	
沿革			FAX	(0144)55-1743	
			E-mail		
創業年月	昭和 46 年 10 月	資本金	60 百万円	従業員数	全社 9 人 (うち苫小牧 9 人)
苫小牧における開設		昭和 46 年 10 月		URL	とまジョブの掲載 掲載無
他の事業所・工場・研究所等					
当社は創業100年以上続く、北海道の農業、畜産関連の卸売業の㈱丹波屋の子会社として畜産、軽種馬の飼料製造に携わり、50年がたちます。その間、設備の拡大をしながら製造技術や品質向上に努め、今後も北海道ブランドをささえる農業、畜産に貢献できるよう努力してまいります。					
自社のPR					
事業免許			加入団体・組合等の名称		
函館税関第一種承認工場 植物防疫所指定加工消毒工場			全国飼料卸協同組合 函館税関保税会 室苫植物防疫協会		
事業内容(主要営業品目)					
輸入飼料 とうもろこし 大麦 えん麦 大豆 マイロ 圧ペん製品 国産小麦圧ペん製品					
提供したいシーズ(アイディア)			求めたいニーズ(アイディア)		
事業実績・製品紹介(最近の特徴的なもの)			事業の多角化・新分野展開の方向		
技術技能者等有資格者					
資格名		人数	資格名		人数
ガス溶接技能者		4	はい作業主任者		4
アーク溶接技能者		6	フォークリフト技術者		9
玉掛技能者		8	危険物取扱者		2
乾燥設備作業主任者		2	2級ボイラー		3
主要機械設備					
機械設備の名称			型式・能力・寸法		台数
圧ペん機					1
自動ミシン					1
パレタイザー					1
ドライヤー					1
クーラー					1
自動ホッパースケール					1
貯蔵サイロ					5

12 三宝運輸(株) 苫小牧事業所			役職・代表者名	
			(苫小牧) 取締役営業部長 相馬正美	(本社) 取締役社長 菅原隆三
所在地 〒059-1373 苫小牧市真砂町35番地の23雪印種苗構内 (本社) 〒184-0905 釧路市鳥取南6丁目2番19号			TEL (0144)56-2374	FAX
沿革	資本金	従業員数	E-mail	URL
創業年月 昭和45年12月 苫小牧における開設 昭和60年10月	10 百万円	全社 174人 (うち苫小牧 19人)		とまジョブの掲載 掲載無
他の事業所・工場・研究所等				
釧路事業所(釧路) 別海事業所(根室) 札幌事業所(札幌) 野幌事業所(江別)				
自社のPR				
当事業所は雪印種苗株式会社苫小牧工場内において、構内作業の請負を行っております。主な作業内容としては(※)製品の袋詰め、工場内の製品管理、リフトでの積み込み作業等です。				
事業免許		加入団体・組合等の名称		
構内作業請負業				
事業内容(主要営業品目)				
上記(※)の内容				
提供したいシーズ(アイデア)		求めたいニーズ(アイデア)		
作業の安全性と確実性				
事業実績・製品紹介(最近の特徴的なもの)		事業の多角化・新分野展開の方向		
		構内作業請負のみを、管轄違い		
技術技能者等有資格者				
資格名	人数	資格名	人数	
フォークリフト運転資格	8			
主要機械設備				
機械設備の名称		型式・能力・寸法		台数
工場内設備は雪印種苗所有の為詳細不明				

13 新 北 海 道 飼 料 (株) 苫 小 牧 工 場 所在地 〒 059-1373 苫小牧市真砂町35番地の21 (本社) 〒 同上			役職・代表者名		
			(苫小牧)	工場長	須田 潤
			(本社)	代表取締役	富川 昭二
			TEL	(0144)56-0331	
			FAX	(0144)56-0337	
沿革			従業員数		
創業年月 平成 9 年 10 月			全 社 19 人		
苫小牧における開設 平成 14 年 4 月			(うち苫小牧 18 人)		
資本金			E-mail		
200 百万円			URL		
			とまジョブの掲載 掲載無		
他の事業所・工場・研究所等					
自社のPR					
牛用配合飼料の受託製造会社。 日本の酪農・畜産の発展に貢献する。 安全・安心な製品(飼料)を責任を持って安定供給する。 『酪農・畜産のベストパートナーとして、牛への想いを大切に、未来につながるアイデアと技術でお客様の笑顔と豊かな牧場づくりに貢献します。』					
事業免許			加入団体・組合等の名称		
税関許可第1種承認工場 植物防疫指定加工消毒工場			協同組合 日本飼料工業会 一般社団法人 室苫植物検疫協会 苫小牧商工会議所		
事業内容(主要営業品目)					
牛用飼料(牛用配合飼料及び混合飼料)の受託製造。					
提供したいシーズ(アイデア)			求めたいニーズ(アイデア)		
			生産コストの削減(生産工程の改善) 省エネの取組事例		
事業実績・製品紹介(最近の特徴的なもの)			事業の多角化・新分野展開の方向		
エコフィード(しょう油粕を原料にした“もろみペレット”)					
技術技能者等有資格者					
資格名		人数	資格名		人数
飼料製造管理者		5	第1種衛生管理者		2
危険物取扱者		7			
ボイラー技士		2			
フォークリフト技能		11			
主要機械設備					
機械設備の名称			型式・能力・寸法		台数
配合設備			本配合設備(30t/h)		2
配合設備			ペレット・フレーク配合設備(30t/h)		2
ペレット加工設備			ペレット・マシン(10t/h)		4
フレーク加工設備			蒸煮設備(15t/h)		1
粉砕加工設備			粉砕機(10t/h)		4
ボイラー設備			貫流ボイラー		4

14 中部飼料(株)北海道工場 所在地 〒 053-0002 苫小牧市晴海町43番地の46 (本社) 〒 478-8502 愛知県知多市北浜町14番地6			役職・代表者名		
			(苫小牧) 専務取締役工場長 牧田 健二 (本社) 代表取締役会長兼社長 平野 晴信		
			TEL	(0144)35-5511	
			FAX	(0144)35-5512	
			E-mail		
			URL	http://www.chubushiryo.co.jp/	
			とまジョブ の掲載	掲載無	
沿革					
創業年月 昭和 24 年 3 月		資本金		従業員数	
苫小牧における開設 平成 5 年 5 月		4,736 百万円		全社 392 人 (うち苫小牧 45 人)	
他の事業所・工場・研究所等					
八戸工場(八戸市) 鹿島工場(茨城県神栖町) 岡山工場(倉敷市) 志布志工場(鹿児島県) 研究所(大府市) 武豊工場(愛知県) 大井川試験場(静岡県) 知多工場(愛知県) 釧路工場					
自社のPR					
当社の誇る生産設備は、コンピューター制御による高度な配合設計と完全オートメーション化された生産ラインにより、優れた品質と経済性の高い配合飼料を製造しています。新プラント完成により、鶏豚・牛ラインを完全分離し、安全性の高い飼料をお届けする様、日夜努力を重ねています。					
事業免許			加入団体・組合等の名称		
函館税関承認第一種 承認工場			協同組合 日本飼料工業会		
事業内容(主要営業品目)					
畜産配合飼料の製造及び販売					
提供したいシーズ(アイディア)			求めたいニーズ(アイディア)		
事業実績・製品紹介(最近の特徴的なもの)			事業の多角化・新分野展開の方向		
技術技能者等有資格者					
資格名		人数		資格名	
主要機械設備					
機械設備の名称			型式・能力・寸法		台数

15 苫 小 牧 飼 料 (株)			役職・代表者名	
			(苫小牧) (本社) 代表取締役 高松裕司	
所在地 〒 053-0002 苫小牧市晴海町43番地の45 (本社) 〒			TEL (0144)57-8321	FAX (0144)57-8222
沿革	資本金	従業員数	E-mail	
創業年月 平成 5 年 4 月 苫小牧における開設 平成 5 年 4 月	200 百万円	全社 31 人 (うち苫小牧 31 人)	URL http://www.tomashi.co.jp とまジョブの掲載 掲載無	
他の事業所・工場・研究所等				
自社のPR				
フィード・ワン株式会社の100%子会社です。 フィード・ワン株式会社より畜産用配合飼料を受託製造しております。				
事業免許			加入団体・組合等の名称	
函館税関苫小牧税関支署 飼料製造承認工場 北海道食糧事務所苫小牧支署 飼料用外国産米穀委託加工工場 北海道通商産業局 第二種熱及び第二種電気管理指定工場			日本飼料工業会 北海道飼料工場協議会 室苫植物検疫協会 北海道飼料品質改善研究会 日本税関協会 苫小牧地区保税会	
事業内容(主要営業品目)				
配合飼料の製造・加工				
提供したいシーズ(アイディア)			求めたいニーズ(アイディア)	
事業実績・製品紹介(最近の特徴的なもの)			事業の多角化・新分野展開の方向	
養鶏用配合飼料 養豚用配合飼料 養牛用配合飼料				
技術技能者等有資格者				
資格名		人数	資格名	
飼料製造管理者		5	防火管理者	
電気工事士(第一種)		1	防災管理者	
電気工事士(第二種)		3	エネルギー管理士	
電気主任技術者		1	安全衛生推進者	
主要機械設備				
機械設備の名称			型式・能力・寸法	台数
ペレットマシン			CPM7730-8型	4
ペレットマシン			CPM3302-6型	2
ミキサー			OMC式	3

ホクレンくみあい飼料(株) 16 苫小牧工場			役職・代表者名		
			(苫小牧) 執行役員工場長 品田 恭宏 (本社) 代表取締役社長 富所 真一		
所在地 〒 059-1373 苫小牧市真砂町36番地の3 (本社) 〒 060-0004 札幌市中央区北4条西1丁目1番地			TEL (0144)56-1124 FAX (0144)56-2302		
沿革	資本金	従業員数	E-mail		
創業年月 昭和 46 年 4 月	1,527 百万円	全社 181 人	URL		
苫小牧における開設 昭和 46 年 4 月		(うち苫小牧 50 人)	とまジョブの掲載 掲載無		
他の事業所・工場・研究所等					
釧路西港工場 十勝工場					
自社のPR					
事業免許			加入団体・組合等の名称		
飼料の安全性の確保及び品質の改善に関する法律による 農林水産大臣認定工場 函館税関許可第一種承認工場			くみあい飼料工場会 日本税関協会(函館支部)		
事業内容(主要営業品目)					
配合飼料の製造					
提供したいシーズ(アイディア)			求めたいニーズ(アイディア)		
事業実績・製品紹介(最近の特徴的なもの)			事業の多角化・新分野展開の方向		
技術技能者等有資格者					
資格名		人数	資格名		
人数		人数		人数	
電気主任技術者		2	酸素欠乏危険作業主任者		30
電気工事士(第一種)		3	乙種危険物取扱者		18
ボイラー技士(1・2級)		17	特定化学物質等作業主任者		18
ボイラー整備士		2	ガス溶接技能者		3
主要機械設備					
機械設備の名称			型式・能力・寸法		台数
ハンマーミル(粉碎設備)			尾上 GR-50 37KW		3
ハンマーミル(粉碎設備)			尾上 GX 75KW		1
ハンマーミル(粉碎設備)			尾上 GX 110KW		3
ハンマーミル(粉碎設備)			明治 HMC-10型 90KW		3
ハンマーミル(粉碎設備)			明治 HMC-12型 110KW		2
高速度粉碎設備			奈良製作所 M-8 75KW		5
高速度粉碎設備			奈良製作所 M-8 90KW		2
ローラーミル			明治 ME-300型 22KW		2

雪印種苗(株) 飼料生産部 17 苫小牧工場			役職・代表者名		
			(苫小牧) 工場長 吉田 淳司 (本社) 代表取締役社長 高山 光男		
所在地 〒 059-1373 苫小牧市真砂町35番地の23 (本社) 〒 004-8531 札幌市厚別区上野幌1条5丁目			TEL (0144)56-1445 FAX (0144)51-5019		
沿革		資本金	従業員数		E-mail
創業年月 昭和 25 年 12 月		4,643 百万円	全社 347 人		URL http://www.snowseed.co.jp
苫小牧における開設 昭和 60 年 12 月		(うち苫小牧 17 人)		とまジョブの掲載 掲載無	
他の事業所・工場・研究所等					
札幌本社 東京本部 工場(鹿島) 研究所(長沼、千葉、宮崎、江別) 営業所(苫小牧、八雲、旭川、豊富、釧路、帯広、別海、北見、十和田、白石、栃木、水戸、千葉、岡山、熊本、宮崎)					
自社のPR					
『社是 技術と誠意で農業奉公』 環境保全型農業をテーマに、飼料・種苗・緑造園の各部門を柱として、総合的事業展開を行っております。 苫小牧工場では、お客様のニーズに合った安全な配合飼料の生産に努めております。					
事業免許			加入団体・組合等の名称		
農林水産大臣許可 函館税関許可			日本飼料工業会 北海道支部 日本税関協会 函館支部		
事業内容(主要営業品目)					
乳牛用、肉牛用配合飼料の製造、販売 牧草種子、園芸資材等の販売 単味飼料の販売 スノーラクトL、スノーグローエース等バイオ商品の販売					
提供したいシーズ(アイディア)			求めたいニーズ(アイディア)		
			新しい概念の飼料加工技術 エネルギーコスト削減につながる機器情報など		
事業実績・製品紹介(最近の特徴的なもの)			事業の多角化・新分野展開の方向		
牛用配合飼料に特化した工場として製造しております。当社では、植物由来原料と天然ミネラル等を使用し製造しております。					
技術技能者等有資格者					
資格名		人数	資格名		人数
ボイラー技士(2級)		7	フォークリフト運転者		10
酸素欠乏危険作業主任者		7	衛生管理者		2
危険物取扱主任者		9	公害防止管理者(大気)		1
ガス溶接技能者		3	圧力容器取扱作業主任者		7
主要機械設備					
機械設備の名称		型式・能力・寸法			台数
主原料投入設備		40t/H			1
副原料投入設備		40t/H			1
配合設備		50t/H			1
フレーク設備		15t/H			1
ペレット加工設備		10t/H×2			1
粉碎設備		20t/H			1
予備配合設備		20t/H			1
糖蜜添加		50L/mm(Max)			1

18 緑 振 興 産 (株)			役職・代表者名		
			(苦小牧)	代表取締役	中村 豊 治
所在地 〒 059-1361 苫小牧市字美沢262番地の3 (本社) 〒			(本社)	工場長	板橋 幸 男
			TEL (0144)58-2425		
			FAX (0144)58-2414		
沿革			資本金		従業員数
創業年月 平成 2 年 5 月			25 百万円		全 社 8 人
苫小牧における開設 平成 2 年 5 月					(うち苫小牧 7 人)
E-mail ryokusin@rouge.plala.or.jp					
URL					
とまジョブの掲載 掲載無					
他の事業所・工場・研究所等					
自社のPR					
当社製品リンゾールHは、環境にやさしい有機質を土壌に還元するもので、人間食住環境を昔の自然に戻す為、農業、林業、草地、園芸用に、又最近では果樹園等にも広く利用され、農薬を減らした有機栽培を関係者と共に、研究開発の努力をしております。自分の土地土壌に適合した改良材についても御相談をお待ち申し上げます。					
事業免許			加入団体・組合等の名称		
特殊肥料届出番号 北海道5162号			日本パーク堆肥協会		
事業内容(主要営業品目)					
有機質土壌改良材の製造販売(リンゾールH) 緑化資材販売					
提供したいシーズ(アイディア)			求めたいニーズ(アイディア)		
事業実績・製品紹介(最近の特徴的なもの)			事業の多角化・新分野展開の方向		
近年、農業用育苗及び園芸のオリジナルの培土製造にも力を入れております。			木質廃材のリサイクル再生商品開発		
技術技能者等有資格者					
資格名		人数		資格名	
主要機械設備					
機械設備の名称			型式・能力・寸法		台数
クラッシャー(粉碎機)			37.5KW		1
スクリーン(選別機)			各種		5
キルン(乾燥機)			φ 1,500×10,000		2
自動袋詰機					1
ホイローローダーコマツ			6D-108 220PS		1
トヨタフォークリフト			2.5t 03-7FD25E62		1
トヨタフォークリフト			2.5t 01-6FD20		1

19 (有) 苫小牧テント工業			役職・代表者名		
			(苫小牧) 代表取締役 横山 一 仁 (本社)		
所在地 〒 053-0007 苫小牧市船見町2丁目3番23号 (本社) 〒			TEL (0144)34-4475 FAX (0144)34-6130 E-mail tomakomaitento@lime.plala.or.jp URL とまジョブの掲載 掲載無		
沿革	資本金	従業員数			
創業年月 昭和 32 年 11 月 苫小牧における開設 昭和 43 年 月	9 百万円	全 社 11 人 (うち苫小牧 11 人)			
他の事業所・工場・研究所等					
自社のPR					
当社はテントシートを取り扱いトラック用シートのみならず、日本の物流、農業、水産業等あらゆる分野における、お客様のニーズに合ったご提案をさせていただける様努力致します。 シートやネットの製作、修理、産業用副資材、及び関連製品の製造販売をしています。 ウイング車のセンターシート交換、テント倉庫の施工等も行っております。					
事業免許			加入団体・組合等の名称		
防災認定事業者			日本テントシート工業組合 正会員 北海道テントシート工業組合 正会員		
事業内容(主要営業品目)					
帆布製品、ネット、防寒シートの製造販売及び修理 ウイング車センターシート交換、修理 装飾テント、テント倉庫施工、販売					
提供したいシーズ(アイディア)			求めたいニーズ(アイディア)		
事業実績・製品紹介(最近の特徴的なもの)			事業の多角化・新分野展開の方向		
トラック用シート・ネットの製造販売、修理 ウイング車のセンターシート交換、修理 テント倉庫、装飾テント施工、販売 ロープ各種、ポリフィルム各種、産業資材の製造販売					
技術技能者等有資格者					
資格名		人数	資格名		人数
帆布製品製造一級技能士		4			
職業訓練指導員		4			
主要機械設備					
機械設備の名称			型式・能力・寸法		台数
一本針ミシン					12
二本針ミシン					6
特殊厚物ミシン					1
高周波ウエルダー					2
連続式熱溶着機					1
自走式パフ					3
全自動グロメッター					1
ロングアームミシン					1

20 ウッドファイバー (株)			役職・代表者名		
			(苦小牧) 工場長	堀 正 臣	
所在地 〒 059-1365 苦小牧市字植苗169番地の5			TEL (0144)51-8212		
(本社) 〒 230-0051 横浜市鶴見区鶴見中央四丁目33番1号			FAX (0144)51-8151		
沿革		資本金	従業員数		E-mail masami.hori@woodfiber.jp
創業年月 平成 29 年 6 月		10 百万円	全 社 13 人		URL http://www.woodfiber.jp/
苦小牧における開設 平成 30 年 4 月			(うち苦小牧 13 人)		とまジョブの掲載 掲載無
他の事業所・工場・研究所等					
自社のPR					
<p>当社は、環境先進国ドイツで開発された木質繊維断熱材、及び関連製品の製造販売をしています。 苦小牧工場では原料に道産の針葉樹、燃料に樹皮(パーク)を使用し、生産過程において殆ど廃棄物が出ない、環境と人にやさしいエコロジーな商品を製造しています。</p>					
事業免許			加入団体・組合等の名称		
JIS A 9521(建築用断熱材)認証番号:TCO115002 合法木材供給事業者認定 団体認定番号:道木連 第560号 北海道リサイクルブランド認定 認定番号:第138-2 エコマーク商品認定 認定番号:09 123 041			日本繊維板工業会 社団法人日本ツーバイフォー建築協会 苦小牧商工会議所 北海道建築士事務所協会 グリーン購入ネットワーク		
事業内容(主要営業品目)					
木質繊維の製造、木質繊維断熱材の製造、販売					
提供したいシーズ(アイディア)			求めたいニーズ(アイディア)		
木が持つ特性で蓄熱性能が高く室内の温度変化が穏やか。吸音性、調湿性、防火性に優れている。			木質繊維そのものを素材として活用ができないか取組中。		
事業実績・製品紹介(最近の特徴的なもの)			事業の多角化・新分野展開の方向		
堂英住宅(苦小牧市内植苗地区)					
技術技能者等有資格者					
資格名		人数	資格名		人数
フォークリフト1t以上		10	ガス溶接		3
車両系建設機械(整地)		5	アーク溶接		2
一級ボイラ技士		2	クレーン運転		8
二級ボイラ技士		2			
主要機械設備					
機械設備の名称		型式・能力・寸法		台数	
バイオマスボイラー		3t、6t		2	
解繊機		モーター 600Kw		1	
繊維成形機		6m×95m		1	

佐藤木材工業(株) 21 北海道苫小牧支店 所在地 〒 059-1374 苫小牧市晴海町26番7号 (本社) 〒 049-0101 北斗市追分3丁目1番5号			役職・代表者名 (苫小牧) 支店長 安藤英紀 (本社) 代表取締役社長 佐藤久幸		
			TEL (0144)53-8800 FAX (0144)53-0310 E-mail URL http://www.sato-mokuzai.com/ とまジョブの掲載 掲載無		
沿革	資本金		従業員数		
創業年月 昭和 24 年 3 月 苫小牧における開設 平成 13 年 4 月	100 百万円		全社 220 人 (うち苫小牧 43 人)		
他の事業所・工場・研究所等					
本店(函館市) 東北青森支店(青森県青森市) 東北北上支店(岩手県北上市) 北海道札幌営業所(札幌市) モク構造設計室(苫小牧市) 東北仙台営業所(宮城県) 東北秋田営業所(秋田県)					
自社のPR					
常にお客様の立場に立って理想の家造りを追求する姿勢で、良質な木材を世界から厳選し、新しいニーズ、工法に対応しております。また、多様化する工法の中で、ツーバイフォー工法、木造軸組工法、金物接合工法の加工に対する工業を完備することにより、建築施工のノウハウを提案させていただいております。					
事業免許			加入団体・組合等の名称		
北海道知事 木材業者・製造業者・合板及び単板業者・設計業 設計事務所 北海道知事(胆)第889号 建設業 北海道知事(般-22)渡 第4498号			苫小牧港管理組合 苫小牧港木材団地水道施設組合 苫小牧臨海企業懇話会 新木造技術研究協議会 金物工法推進協議会 中大規模木造プレカット技術協会		
事業内容(主要営業品目)					
住宅用木材・部材輸入製造加工販売業(プレカット)					
提供したいシーズ(アイデア)			求めたいニーズ(アイデア)		
自社開発の木造型弦トランスシステム 「PC2T BEAM」パクトビームで大空間の木造を実現!			耐震性の高い木造住宅を提供(設計支援) 耐震等級判定の実施		
事業実績・製品紹介(最近の特徴的なもの)			事業の多角化・新分野展開の方向		
年40,000坪を超える生産実績があり、耐震性の高い木造建築の設計支援も行っております。非住宅への供給実績も増加しており、木造の中規模建築物の依頼が増えております。			工務店支援のサポートセンター設立 新工法への対応 大、中規模木造建築への対応		
技術技能者等有資格者					
資格名		人数		資格名	
一級建築士		1		針葉樹乾燥技術者	
二級建築士		3		二級建築施工管理技士	
木材保存士		1			
格付担当者		4			
主要機械設備					
機械設備の名称			型式・能力・寸法		台数
自動横架材加工機			FA-708-OCM-010101(91Kw)		1
自動柱加工機			FA-708-HCM-010201(72Kw)		1
ロボット特殊加工機			(40Kw)		1
量産型端柄プレカットシステム			(50Kw)		1
パネルプレカットシステム			NUP2000(30Kw)		1

22 (有) 繁 泉 産 業			役職・代表者名		
			(苦小牧) 代表取締役 繁 泉 一 裕 (本社)		
所在地 〒 053-0042 苦小牧市三光町3丁目11番13号 (本社) 〒			TEL (0144)36-6828 FAX (0144)36-6828		
沿革		資本金	従業員数		E-mail
創業年月 昭和 63 年 5 月 苦小牧における開設 年 月		10 百万円	全 社 22 人 (うち苦小牧 19 人)		URL とまジョブ の掲載 掲載無
他の事業所・工場・研究所等					
工場(苦小牧市植苗202-10) 事業所(恵庭市盤尻49-7)					
自社のPR					
産業廃棄物の中の木くずをリサイクルし、家畜敷料・燃料チップなど製造販売しております。					
事業免許			加入団体・組合等の名称		
北海道知事許可 産業廃棄物処分業 北海道知事許可 産業廃棄物収集運搬業			北海道産業廃棄物協会		
事業内容(主要営業品目)					
産廃処理・運搬業 木材加工販売業					
提供したいシーズ(アイデア)			求めたいニーズ(アイデア)		
事業実績・製品紹介(最近の特徴的なもの)			事業の多角化・新分野展開の方向		
技術技能者等有資格者					
資格名		人数		資格名	
主要機械設備					
機械設備の名称			型式・能力・寸法		台数
木材チップ用シュレッダー			PS-8型 7~9t/h 2600×1500×1700 8000Kg		1

23 (株) 菅原通商 錦岡工場 所在地 〒 059-1275 苫小牧市字錦岡574番地の10 (本社) 〒 053-0805 苫小牧市新富町2丁目12番7号			役職・代表者名		
			(苫小牧) 代表取締役社長 菅原正浩 (本社)		
			TEL (0144)67-6433		
			FAX (0144)67-7037		
			E-mail sugawara-stc@sa2.so-net.ne.jp		
			URL		
			とまジョブの掲載	掲載無	
他の事業所・工場・研究所等					
自社のPR					
小さな事業所なので細かな要望に対応でき、小まわりがききます。二次加工が主力(プレーナー加工、斜面加工、欠き込み加工等)で、最近では再割加工も増えています。木製パレット、木枠製作、木製台木など様々なニーズに合わせて対応できます。					
事業免許			加入団体・組合等の名称		
合法木材供給事業者 道木連 第541号 木質バイオマスの照明に係る事業者 道木連バイオマス第221号 北林検-CLW-Ⅱ-16号(クリーンウッド木材関連事業者)			北海道木材産業協同組合連合会		
事業内容(主要営業品目)					
木材、製材販売、二次加工					
提供したいシーズ(アイディア)			求めたいニーズ(アイディア)		
			端材の有効利用		
事業実績・製品紹介(最近の特徴的なもの)			事業の多角化・新分野展開の方向		
			廃材の再利用 新しい加工法、商品の開発		
技術技能者等有資格者					
資格名		人数	資格名		人数
木材加工機械作業主任		1			
フォークリフト		1			
玉掛		1			
床上クレーン		1			
主要機械設備					
機械設備の名称			型式・能力・寸法		台数
木工 モルダー 4軸			320mm巾		1
木工 モルダー 5軸			240mm巾		1
デジタルクロスカッター					2
バンドソー					1
欠き込み用機械					2
その他					複数

24 (株) 丹 治 秀 工 業			役職・代表者名	
			(苫小牧) 代表取締役社長 丹 治 秀 寛 (本社)	
所在地 〒 059-1365 苫小牧市字植苗192番地の2 (本社) 〒			TEL (0144)55-5555	FAX (0144)55-5557
沿革			従業員数	
創業年月 昭 和 52 年 12 月 苫小牧における開設 年 月			全 社 18 人 (うち苫小牧 8 人)	
資本金			E-mail komasato@amber.plala.or.jp	
10 百万円			URL とまジョブ の掲載 掲載無	
他の事業所・工場・研究所等				
千歳工場(千歳市駒里2211番地1)				
自社のPR				
道産材を中心に、間伐材を有効利用した製材 林地残材を有効利用した木質バイオマス原料の生産				
事業免許			加入団体・組合等の名称	
北海道知事許可 土木工事業・造園工事業 北海道知事許可 産業廃棄物処理業			千歳市森林組合 北海道木材産業協同組合連合会 社団法人北海道林産物検査会	
事業内容(主要営業品目)				
造林・造材・素材生産・チップ・製材生産販売 一般廃棄物処理業及び産業廃棄物処理業				
提供したいシーズ(アイディア)			求めたいニーズ(アイディア)	
事業実績・製品紹介(最近の特徴的なもの)			事業の多角化・新分野展開の方向	
間伐材の製材			木材利用を中心とした農業土木・競馬資材	
技術技能者等有資格者				
資格名		人数	資格名	
格付技術者(JAS)		2	林業技士(森林評価士)	
破碎・リサイクル施設技術管理士		2	林業技士(6部門)	
1級造園施工管理技士		1		
1級土木施工管理技士		1		
主要機械設備				
機械設備の名称			型式・能力・寸法	
EX135USR ユンボハーベスター 日立 自走式木材破碎機HC1110			IENPO 11715A-4BGIT(馬力85PS) 非旋回クローラー走行式ディーゼルエンジン駆動	
			台数	
			1	
			1	

25 (株) 苦 林			役職・代表者名	
			(苦小牧) (本社) 長谷川 靖典	
所在地 〒 053-0052 苦小牧市新開町4丁目4番5号 (本社) 〒			TEL (0144)55-7172 FAX (0144)55-7059	
沿革		資本金	従業員数	
創業年月	年 月	百万円	全社	4人
苦小牧における開設	年 月		(うち苦小牧)	3人
			E-mail	
			URL	
			とまジョブの掲載 掲載無	
他の事業所・工場・研究所等				
自社のPR				
事業免許			加入団体・組合等の名称	
事業内容(主要営業品目)				
提供したいシーズ(アイディア)			求めたいニーズ(アイディア)	
事業実績・製品紹介(最近の特徴的なもの)			事業の多角化・新分野展開の方向	
技術技能者等有資格者				
資格名	人数	資格名	人数	
主要機械設備				
機械設備の名称		型式・能力・寸法		台数

26 (株) ヨ シ ダ			役職・代表者名		
			(苫小牧) 代表取締役 吉田 良弘 (本社) 同上		
所在地 〒 053-0056 苫小牧市あけぼの町3丁目4番7号 (本社) 〒 同上			TEL (0144)55-0830 FAX (0144)55-2582 E-mail office@tomakomai-yoshida.com URL http://www.tomakomai-yoshida.com/ とまジョブの掲載 掲載済		
沿革	資本金	従業員数			
創業年月 昭和 44 年 7 月	50 百万円	全社 33 人			
苫小牧における開設 昭和 63 年 7 月		(うち苫小牧 33 人)			
他の事業所・工場・研究所等					
明野北工場(苫小牧市あけぼの町4丁目1番72号)					
自社のPR					
北海道産トドマツ人口林材を原料に、仮設材、建築材、産業用資材、DIY材などを生産しております。 地域資源の有効活用と生産品の安定供給を通じて社会に貢献することを使命と考えております。					
事業免許			加入団体・組合等の名称		
事業内容(主要営業品目)					
原木からの製材、加工 コンクリート型枠用サンギ、押角 一般建築羽柄材(間柱、根太、銅縁、貫等)、内装羽目板 梱包材、パレット材 DIY材、外構材(木製物置等)					
提供したいシーズ(アイディア)			求めたいニーズ(アイディア)		
			トドマツ製材を使ったDIY製品(小物、家具類等)		
事業実績・製品紹介(最近の特徴的なもの)			事業の多角化・新分野展開の方向		
技術技能者等有資格者					
資格名		人数	資格名		人数
フォーリフト技能講習終了		12	ショベルローダー等運転技能講習修了		1
玉掛技能講習終了		3	小型移動式クレーン運転技能特例講習修了		2
不整地運搬車運転技能特例講習修了		1	ガス溶接技能講習終了		2
車両系建設機械(整地)		2			
主要機械設備					
機械設備の名称		型式・能力・寸法			台数
原木選別機		HCW-12型 60m/分			1
リングバーカー		VK26SMX 60m/分			1
ツインバンドソー		TD-1300型 TD-1200型			6
ボードエッジャー		HDE-700型			1
プレーナー		HSP-500			1
ギャングソー		GRS-3065 II 型			1
モルダラー		TOPSPEC 24EX 60m/分 他			3
蒸気式乾燥機		EHL型 1,000m ³ /月			3

27 (有) 齊藤木工製作所			役職・代表者名		
			(苦小牧) 代表取締役 齊藤 昇 (本社)		
所在地 〒 053-0814 苦小牧市字糸井96番地の1 (本社) 〒			TEL (0144) 74-1465 FAX (0144) 74-4627 E-mail saitoh.mokkou516@space.ocn.ne.jp URL とまジョブの掲載 掲載無		
沿革	資本金	従業員数			
創業年月 昭和 47 年 4 月 苦小牧における開設 昭和 47 年 4 月	3 百万円	全 社 7 人 (うち苦小牧 人)			
他の事業所・工場・研究所等					
自社のPR					
当社は創業時より木製建具家具製造販売、その他木製伝統建具家具の補修等を手掛け、お客様のニーズに応えるべく日頃より技術の研鑽に努めております。また近年はリフォーム工事にも注力しております。					
事業免許			加入団体・組合等の名称		
北海道知事許可 建具工事業			苦小牧商工会議所 苦小牧地方法人会 苦小牧建具家具工業協同組合 労働保険事務組合苦小牧建具家具工業協同組合 苦小牧建具家具技能士会		
事業内容(主要営業品目)					
木製建具家具製造販売 伝統家具建具加工補修 室内内装、表具張替補修等 各種リフォーム工事					
提供したいシーズ(アイディア)			求めたいニーズ(アイディア)		
道産材を使用した木製玩具、その他オリジナル木製品			住宅室内の木製収納棚・装飾品等のデザイン・生産等の技術		
事業実績・製品紹介(最近の特徴的なもの)			事業の多角化・新分野展開の方向		
苦小牧市木材リサイクル製品製作業務(幼児用机・椅子他製作) (仮称)北海道苦小牧地区特別支援学校校舎等改修建具工事 登別市道営住宅改善建具工事 苦小牧市M様邸キッチンリフォーム工事					
技術技能者等有資格者					
資格名		人数	資格名		人数
1級 建具技能士		4			
2級 建具技能士		1			
職業訓練指導員(木工科)		2			
主要機械設備					
機械設備の名称		型式・能力・寸法		台数	
自動カンナ盤				1	
ほぞ取り機				1	
横切切断機				1	
リップソー機				1	
プレス機				2	
研磨機				1	
タボ機				1	
縁貼り機				1	

28 (有) 砂 盛 建 具 家 具 製 作 所			役職・代表者名	
			(苫小牧) 代表取締役 砂 盛 敦 (本社)	
所在地 〒 053-0813 苫小牧市小糸井町1丁目5番5号 (本社) 〒 053-0012 苫小牧市汐見町3丁目17番8号			TEL 本社(0144)32-2913工場(0144)72-5000 FAX (0144)72-5000 E-mail t7c4dr@bma.biglobe.ne.jp URL とまジョブの掲載 掲載無	
沿革	資本金	従業員数		
創業年月 昭和 22 年 4 月 苫小牧における開設 昭和 22 年 4 月	3 百万円	全 社 4 人 (うち苫小牧 4 人)		
他の事業所・工場・研究所等				
自社のPR				
事業免許			加入団体・組合等の名称	
北海道知事許可(般-29)胆第517号 建具工事業			苫小牧商工会議所 苫小牧建具家具工業(協)	
事業内容(主要営業品目)				
木製建具家具製作取付工事				
提供したいシーズ(アイディア)			求めたいニーズ(アイディア)	
			建具家具等のコスト削減への努力、方法	
事業実績・製品紹介(最近の特徴的なもの)			事業の多角化・新分野展開の方向	
住宅造付家具				
技術技能者等有資格者				
資格名	人数	資格名	人数	
職業訓練指導員	2	建設施工管理技士(仕上げ)2級	1	
技能士(木工1級)	2			
技能士(木工2級)	1			
木材加工用機械作業主任者	1			
主要機械設備				
機械設備の名称		型式・能力・寸法	台数	
丸鋸リップソー		5馬力	1	
丸鋸パネルソー		4馬力	1	
丸鋸横切機		1馬力	1	
丸鋸傾斜横切機		2馬力	1	
丸鋸昇降機		2馬力	1	
手押鉋機		1馬力	2	
自動鉋機		4馬力	1	
超仕上鉋機		1馬力	1	

29 大 成 産 業 (株) 所在地 〒 059-1374 苫小牧市晴海町42番地 (本社) 〒 095-0021 士別市西1条21丁目471番地			役職・代表者名 (苫小牧) 工場長 垣原行雄 (本社) 代表取締役 三津橋 央	
			TEL (0144)55-2312 FAX (0144)55-5792 E-mail takahiro.hasegawa@karimoku.co.jp URL とまジョブの掲載 掲載無	
沿革	資本金	従業員数		
創業年月 昭和 57 年 10 月 苫小牧における開設 年 月	50 百万円	全 社 36 人 (うち苫小牧 36 人)		
他の事業所・工場・研究所等				
自社のPR				
事業免許		加入団体・組合等の名称		
北海道知事登録 製材業登録 胆製第36号		苫小牧港木材団地水道施設組合 苫小牧臨海企業懇話会 北海道林産技術普及協会		
事業内容(主要営業品目)				
木製家具部材製造				
提供したいシーズ(アイディア)		求めたいニーズ(アイディア)		
事業実績・製品紹介(最近の特徴的なもの)		事業の多角化・新分野展開の方向		
技術技能者等有資格者				
資格名		人数	資格名	
人数		人数		
木材加工用機械作業主任者	2	フォークリフト運転者	19	
木材乾燥士	1	ショベルローダー等運転手	1	
木材接着士	3	ボイラー技士免許(1級)	3	
車両系建設機械運転技能者	4	ボイラー技士免許(2級)	1	
主要機械設備				
機械設備の名称		型式・能力・寸法		台数
水管式ボイラー		SKB-135(4.5t)		1
乾燥室		HD-78-KSR		22
プレーナー		KPW-400型、500型		3
クロスカットソー		CS-5型、OCS-200、JCS-450、CS450		2
クロスカットソー		JCS-450、CS450		5
リップソー		RS-121S、MTR-250		4

30 王子ネピア(株) 苫小牧工場 所在地 〒 059-1372 苫小牧市字勇払143番地 (本社) 〒 104-0061 東京都中央区銀座5-12-8			役職・代表者名 (苫小牧) 工場長 山本 隆 (本社) 代表取締役社長 用名 浩之	
			TEL (0144)56-0244 FAX (0144)56-0247 E-mail wakasa526055@oji-gr.com URL http://www.nepia.co.jp/ とまジョブの掲載 掲載無	
沿革	資本金	従業員数		
創業年月 昭和 46 年 3 月 苫小牧における開設 昭和 47 年 10 月	350 百万円	全社 828 人 (うち苫小牧 74 人)		
他の事業所・工場・研究所等				
名古屋工場 徳島工場 福島工場 富士宮工場 江戸川工場 支店、営業所 全国18ヶ所				
自社のPR				
家庭用衛生紙の生販一体会社で、トイレトーパー、キッチンタオルを生産。 再生紙を積極的に活用し、資源を守り地球にやさしい商品作りを目指します。				
事業免許		加入団体・組合等の名称		
事業内容(主要営業品目)				
トイレトーパー 70t/日 キッチンタオル 19t/日				
提供したいシーズ(アイディア)		求めたいニーズ(アイディア)		
事業実績・製品紹介(最近の特徴的なもの)		事業の多角化・新分野展開の方向		
キッチンタオルはパルプ100%、トイレトーパーはパルプ100%、 パルプと古紙の混合品、古紙100%で製造している。				
技術技能者等有資格者				
資格名		人数	資格名	
公害防止管理者(大気3種)		3	エネルギー管理士	
公害防止管理者(水質3種)		6	高圧ガス製造保安責任者(丙種化学)	
電気技術主任者(2種)		1	ボイラー技師(2級)	
放射線取扱主任者(2種)		2	特別管理産業廃棄物管理責任者	
主要機械設備				
機械設備の名称		型式・能力・寸法		台数
抄紙機		5,000mm長網ヤンキー		1
トイレトーパー加工設備		PCMC社製		1
トイレトーパー加工設備		川之江社製		2
パルプ処理設備		230t/日		2
古紙処理設備		75t/日		1
ボイラー		4.5t/hr		2
水処理設備(クラリファイヤー)				2

31 苫小牧王子紙業(株)			役職・代表者名	
			(苫小牧) 代表取締役社長 渡部 司 (本社)	
所在地 〒 053-0801 苫小牧市白金町1丁目1番1号 (本社) 〒			TEL (0144) 72-2345	FAX (0144) 73-4015
沿革	資本金	従業員数	E-mail	
創業年月 昭和 39 年 7 月 苫小牧における開設 昭和 39 年 7 月	10 百万円	全社 183 人 (うち苫小牧 183 人)	URL とまジョブの掲載 掲載済	
他の事業所・工場・研究所等				
自社のPR				
平成18年3月に苫小牧化工(株)と合併、現在、王子製紙(株)苫小牧工場の構内における諸作業を請け負うとともに、巻取紙用紙管、接着剤、硫酸バンド等の製造・販売を行っている。				
事業免許			加入団体・組合等の名称	
事業内容(主要営業品目)				
巻取紙用紙管の製造販売、硫酸バンドの製造販売、同上用口金の仕入販売、芝植生用ファイバーの製造販売、接着剤の製造販売、王子製紙(株)苫小牧工場の作業請負				
提供したいシーズ(アイディア)			求めたいニーズ(アイディア)	
事業実績・製品紹介(最近の特徴的なもの)			事業の多角化・新分野展開の方向	
技術技能者等有資格者				
資格名	人数	資格名	人数	
公害防止管理者(水質第一種)	1			
公害防止管理者(振動)	3			
公害防止管理者(騒音)	3			
エネルギー管理士(熱)	1			
主要機械設備				
機械設備の名称		型式・能力・寸法	台数	
紙管製造設備			1	
芝植生用ファイバー製造設備			1	
接着剤製造設備			1	
硫酸バンド製造設備			1	

32 (株) リョウオウサービス			役職・代表者名	
			(苦小牧) (本社)	
所在地 〒 053-8711 苦小牧市王子町2丁目1番1号 (本社) 〒 同上			TEL (0144)32-6327	FAX (0144)32-6329
沿革	資本金	従業員数	E-mail	
創業年月 昭和 16 年 4 月 苦小牧における開設 平成 10 年 10 月	30 百万円	全 社 163 人 (うち苦小牧 153 人)	URL とまジョブの掲載 掲載無	
他の事業所・工場・研究所等				
自社のPR				
王子製紙(株)苦小牧工場にてパルプ製造業における製造工程を請負い、安全、安定操業を提供している。				
事業免許		加入団体・組合等の名称		
厚生労働大臣許可労働者派遣事業		苦小牧労働基準協会 安全協力会(王子製紙)		
事業内容(主要営業品目)				
<ul style="list-style-type: none"> ・木材、チップ、紙類及び副産物の加工、製造請負 ・設備の保守、管理の清掃請負 ・その他、附帯作業 				
提供したいシーズ(アイディア)		求めたいニーズ(アイディア)		
事業実績・製品紹介(最近の特徴的なもの)		事業の多角化・新分野展開の方向		
安全、安定操業(無事故・無災害)				
技術技能者等有資格者				
資格名		人数	資格名	
人数			人数	
車両系建設機械運転技能講習		55	酸欠、硫化水素作業主任者	
ショベルローダ運転技能講習		36	現場監督者教育	
フォークリフト運転技能講習		70		
酸欠危険作業主任者		45		
主要機械設備				
機械設備の名称		型式・能力・寸法		台数

33 (株)コスモグラフィック(苫小牧)			役職・代表者名				
			(苫小牧) 取締役苫小牧統括部長 伊藤 裕基 (本社) 代表取締役社長 滝口 裕司				
所在地 〒053-0051 苫小牧市明野元町2丁目21番2号 (本社) 〒112-8501 東京都文京区小石川4丁目14番12号			TEL (0144)55-8855 FAX (0144)55-8858 E-mail y-ito@cosmo-g.co.jp URL https://www.cosmo-g.co.jp とまジョブの掲載 掲載無				
沿革	資本金	従業員数					
創業年月 昭和58年4月 苫小牧における開設 平成2年1月	95 百万円	全社 355人 (うち苫小牧 104人)					
他の事業所・工場・研究所等							
東京都文京区小石川に、本社及び製造・企画制作部門あり							
自社のPR							
雑誌・書籍やパンフレット・カタログ印刷用のデータ処理をはじめ、クロスメディア可能なコミックコンテンツ制作など、紙媒体にとらわれないデータ処理事業を展開しています。 また、社内に企画制作(クリエイティブ)部門・システム開発部門・技術部門を持ち、自社で一貫した管理体制を構築しております。							
事業免許			加入団体・組合等の名称				
			苫小牧商工会議所				
事業内容(主要営業品目)							
プリプレス(DTP)・画像処理・コミックコンテンツ制作・システム開発・オンデマンド印刷・ECサイト(Pripark(プリパーク))・企画制作(クリエイティブ)の運営							
提供したいシーズ(アイデア)			求めたいニーズ(アイデア)				
ワークフロー・システムによる大量データ処理技術 オンデマンド印刷やプリプレス業務の運用でのシステムの開発 ECサイト「プリパーク」による独自商品の開発・販売 プロモーションツールの企画・制作			各種システムの開発技術 企画制作・デザインを含むクリエイティブ力				
事業実績・製品紹介(最近の特徴的なもの)			事業の多角化・新分野展開の方向				
プリプレス(DTP)事業・コミックコンテンツ事業 オンデマンド事業(カレンダー・ポスター・フォトブックなど) プロモーションツール事業(カタログ・社史/年史・動画撮影など) 各種システム開発事業			新技術ならびに市場のニーズに対応する、新機械の導入と自社システム開発 ECサイト(Pripark(プリパーク))における自社商品の開発 データ制作全般の新ビジネス創出による事業領域の拡大				
技術技能者等有資格者							
資格名		人数		資格名		人数	
主要機械設備							
機械設備の名称			型式・能力・寸法		台数		
オンデマンド印刷機(プロダクションプリンター)			bizhub PRESS C1070		3		
PC			MacPro		100		
"			WindowsPC		30		
大判インクジェットプリンター			PX-H 10000		1		
"			S70650		1		
カッティングプロッター			FC2250		1		
コールドラミネーター			JC-1400PRO		1		
ラミネーター			DX-350		1		

34 (株) 順 天 堂			役職・代表者名		
			(苦小牧) 代表取締役 猪俣 浩一 (本社)		
所在地 〒 053-0031 苫小牧市春日町1丁目2番4号 (本社) 〒			TEL (0144)33-1616 FAX (0144)33-4193 E-mail juntendo@fancy.ocn.ne.jp URL とまジョブの掲載 掲載無		
沿革		資本金	従業員数		
創業年月 昭和 48 年 11 月		10 百万円	全 社 4 人		
苫小牧における開設 昭和 48 年 11 月			(うち苫小牧 4 人)		
他の事業所・工場・研究所等					
自社のPR					
少ロットのカラー印刷から、パンフレット、チラシに至るまで幅広く柔軟に対応します。企画デザインからお手伝いします。お気軽にご相談ください。また、印鑑、ゴム印の作成、オリジナルストラップやプレートの作成から名入加工までお客様のニーズにお応えします。					
事業免許			加入団体・組合等の名称		
			(社)全日本印章協会 北海道印章業組合連合会 (社)苫小牧地方法人会 苫小牧商工会議所 中小企業家同友会		
事業内容(主要営業品目)					
印刷部～統合印刷、製本、封筒、名詞、ハガキ、シール、カレンダー、各種伝票、コンピューター伝票、オンデマンド印刷 印章部～印鑑(法人印・代表印・実印・銀行印等)、工業用ゴム印、事務用ゴム印、シャチハタ、レーザー加工					
提供したいシーズ(アイディア)			求めたいニーズ(アイディア)		
各種オリジナル品の作成、ゴム印等のスピード納品 最大660×330mmの紙へのオンデマンド印刷					
事業実績・製品紹介(最近の特徴的なもの)			事業の多角化・新分野展開の方向		
カラー印刷 少ロットカラー印刷(デジタル印刷) オリジナルストラップ及びプレート 名入れ加工					
技術技能者等有資格者					
資格名		人数	資格名		人数
主要機械設備					
機械設備の名称			型式・能力・寸法		台数
電子組版機			マック、ウインドウズ		3
オフセット印刷機			菊四反転2色機、菊四単色機		4
コンピューター断裁機			菊半		1
丁合製本機					1
ARR製版機					1
無線綴機					1
オンデマンド印刷機			660mm×330mm		1
業務用パソコン					2

35 (有) ダ イ シ ン 印 刷			役職・代表者名	
			(苫小牧) 代表取締役 大森 徹 (本社)	
所在地 〒 053-0855 苫小牧市見山町3丁目9番19号 (本社) 〒			TEL (0144)73-9068	FAX (0144)74-4649
沿革			従業員数	
創業年月 昭和 49 年 9 月 苫小牧における開設 年 月			全社 6 人 (うち苫小牧 6 人)	
資本金			E-mail toru@dp-flex.co.jp	
3 百万円			URL とまジョブの掲載 掲載無	
他の事業所・工場・研究所等				
自社のPR				
道内初 デジタルオフセット印刷機導入・CTP装置の導入 パンフレット等コンテンツ編集及びレイアウト・デザイン製作 看板・サイン・パネル等のデザイン・製作・施工及びデジタルサイネージコンテンツ制作など				
事業免許			加入団体・組合等の名称	
事業内容(主要営業品目)				
フルカラーDTP・マッキントッシュ対応 チラシ・パンフレット・伝票等の総合印刷 看板・サイン・パネル等のデザイン・製作・施工及びデジタルサイネージコンテンツ制作など				
提供したいシーズ(アイディア)			求めたいニーズ(アイディア)	
コンテンツ編集及びレイアウト・デザイン製作 看板・サイン・パネル等のデザイン・製作・施工及びデジタルサイネージコンテンツの製作など				
事業実績・製品紹介(最近の特徴的なもの)			事業の多角化・新分野展開の方向	
カラーマネジメント導入による品質向上と安定性。 印刷機自動給水装置による品質向上と安定性。 印刷インク配合のデータベース化による再現性の向上。 デジタルオフセット印刷機導入によるスピードの向上。			看板・パネル・デジタルサイネージコンテンツ制作までクロスメディア 企画・運営	
技術技能者等有資格者				
資格名		人数	資格名	
有機溶剤作業責任者		1		
防火管理者		1		
印刷営業士		2		
断裁研修済資格者		1		
主要機械設備				
機械設備の名称		型式・能力・寸法		台数
ハイデルベルグ GTO		35×52 ナンバリング装置		1
ハイデルベルグKORD		46×64 オフセット機		1
ハイデルベルグ MO		46×64 オフセット機		1
大日本スクリーン CTPプレートセッター		2400dpi刷版出力装置		1
大日本スクリーン デジタルオフセット印刷機		4色フルカラーデジタル印刷機		1
ハイデルベルグ プラテン		A凸版・ナンバリング装置		1
マッキントッシュ 1670万色モニター				8
カラーレーザー出力機		2400dpi		2

36 (同) 大 洋 社 印 刷			役職・代表者名		
			(苦小牧) 代表社員 神保康弘 (本社)		
所在地 〒 053-0024 苦小牧市大町2丁目3番10号 (本社) 〒			TEL (0144)33-8285 FAX (0144)35-0970 E-mail jinjin@taiyo-sha.com URL http://www.taiyo-sha.com/ とまジョブの掲載 掲載無		
沿革		資本金	従業員数		
創業年月 昭和 27 年 7 月 苦小牧における開設 年 月		2.45 百万円	全 社 6 人 (うち苦小牧 6 人)		
他の事業所・工場・研究所等					
自社のPR					
商業向け印刷の他、商品開発も行っております。主な商品として、道の駅ウトナイ湖で販売中の白鳥型紙飛行機キットやスポーツ等のチーム向けの名入れストラップシリーズがあります。また、紙工作キットの設計や工作教室もおこなう等、お客様に合わせた企画・製品を提供しております。					
事業免許			加入団体・組合等の名称		
			苦小牧商工会議所		
事業内容(主要営業品目)					
商業用印刷、グッズ等企画・製造・販売					
提供したいシーズ(アイディア)			求めたいニーズ(アイディア)		
従来の印刷製品の他、自社で開発した商品を販売していきたい。紙工作キットは教育やレクレーションのアイテムとして出張サービスも行いたい。名入れ製品(ストラップ、名入れシールなど)は部活やチーム児童を持つ親に提供していきたい。			紙工作キットはイベント等での工作教室(学校、町内会、お祭りなど)や、マチの独自のお土産的なアイテムとして使って欲しい。そのため窓口が欲しいところです。		
事業実績・製品紹介(最近の特徴的なもの)			事業の多角化・新分野展開の方向		
従来型印刷製品(オフセット、オンデマンド等) 道の駅ウトナイ湖で販売中の「白鳥の紙ヒコーキ「舞え! 湖畔の翼」」は当社が完全設計と印刷を行った製品です。 名入れグッズシリーズ(主にユニフォーム型ストラップ、名入れシール)			従来型印刷製品に加え、左記欄の工作キット開発と工作教室を通し、個人一人ひとりと接し商品販売に結びつけたい。他、名入れシリーズなどのオリジナルシリーズの開発に努めたい。		
技術技能者等有資格者					
資格名		人数		資格名	
有機溶剤作業主任者		1			
主要機械設備					
機械設備の名称			型式・能力・寸法		台数
製版用コンピューター(出力機含む)			Mac(illustratorCS5、PhotoshopCS5など)		2
オフセット印刷機 4裁			4裁 単色		1
丁合機・無線綴機・断裁機					各1
デジタル印刷機(A/4、A/3)			A/4、A/3 各4色		各1
デジタル輪転機			デジタルリソグラフ 2色		1
デジタル名刺印刷機			デジタル名刺印刷機		1
大判プリンター(~A/1サイズ)			大判インクジェットプリンター 4色		1

37 (株)とまみん印刷センター			役職・代表者名	
			(苫小牧) 代表取締役	堤 浩 二
所在地 〒 053-0021 苫小牧市若草町3丁目1番8号ANNEXビル2F (本社) 〒			TEL	(0144)32-3101
			FAX	(0144)36-9695
沿革			E-mail	tm-pc@tomamin.co.jp
創業年月	平成 3 年 8 月	資本金	従業員数	URL
苫小牧における開設	平成 3 年 8 月	10 百万円	全社 7 人 (うち苫小牧 7 人)	とまジョブ の掲載 掲載無
他の事業所・工場・研究所等				
自社のPR				
様々なお客様のニーズに応じて、短期納期・多品目に対応しており、企業や公的機関、学校、各種スポーツ団体、文化団体、企業組織団体、組合のほか、多くの個人ユーザーからもご利用いただいております。				
事業免許			加入団体・組合等の名称	
事業内容(主要営業品目)				
一般オフセット印刷および、オンデマンド印刷 チラシ、パンフレット、ポスター、名刺、封筒、各種伝票、記念誌、自分史、スポーツ競技プログラム等の冊子、その他				
提供したいシーズ(アイディア)			求めたいニーズ(アイディア)	
事業実績・製品紹介(最近の特徴的なもの)			事業の多角化・新分野展開の方向	
技術技能者等有資格者				
資格名		人数	資格名	
主要機械設備				
機械設備の名称		型式・能力・寸法		台数
オフセット印刷機		B2 4色		1
オフセット印刷機		A2 2色		1
オフセット印刷機		A3 単色		2
オンデマンド印刷機		A3		1
大判ロール紙カラープリンター				1
DTP(制作用PC)				3
ミシン目入				2
CTP、丁合機、無線綴じ機、中綴じ機、ナンバリング機、折り機、マーブル機				各1

38 富士印刷(株) 所在地 〒 053-0043 苫小牧市日の出町1丁目3番22号 (本社) 〒			役職・代表者名 (苫小牧) 代表取締役 古木 匡司 (本社)	
			TEL (0144)32-4685 FAX (0144)36-5887 E-mail print.fuji@jeans.ocn.ne.jp URL とまジョブの掲載 掲載無	
沿革	資本金	従業員数		
創業年月 昭和 50 年 8 月 苫小牧における開設 年 月	10 百万円	全社 5 人 (うち苫小牧 5 人)		
他の事業所・工場・研究所等				
自社のPR				
伝票、チラシ、名刺、挨拶状などの印刷・製本をしております。				
事業免許		加入団体・組合等の名称		
		北海道印刷工業組合		
事業内容(主要営業品目)				
伝票・チラシ・名刺・挨拶状				
提供したいシーズ(アイディア)		求めたいニーズ(アイディア)		
事業実績・製品紹介(最近の特徴的なもの)		事業の多角化・新分野展開の方向		
技術技能者等有資格者				
資格名	人数	資格名	人数	
主要機械設備				
機械設備の名称		型式・能力・寸法	台数	

エスケイ産業(株) 北海道支店 39 勇 払 L N G 製 造 所 所在地 〒 059-1372 苫小牧市字勇払148番地の75 (本社) 〒 105-0004 東京都港区新橋2丁目6番1号 さくら新橋ビル7F			役職・代表者名 (苫小牧) 製造所長 井出 詔一 (本社) 代表取締役社長 柴田 博之		
			TEL (0144)52-5530 FAX (0144)57-5990 E-mail URL http://www.japex-sks.co.jp/ とまジョブの掲載 掲載無		
沿革	資本金	従業員数			
創業年月 昭和 37 年 6 月 苫小牧における開設 平成 15 年 4 月	90 百万円	全 社 287 人 (うち苫小牧 20 人)			
他の事業所・工場・研究所等					
北海道支店(苫小牧市) 秋田営業所(秋田県秋田市) 相馬営業所(福島県相馬市) 長岡支店(新潟県長岡市) 見附ガス化学工場(新潟県見附市)					
自社のPR					
勇払LNG製造所には、日本で唯一のLNG(液化天然ガス)製造工場で、弊社はその操業を請負っている。また平成23年に増設したLNG受入基地の操業も請負っている。					
事業免許			加入団体・組合等の名称		
高圧ガス保安法第5条に係る高圧ガス製造許可(特定製造所) 石油コンビナート等災害防止法に関わる第一種事業所					
事業内容(主要営業品目)					
LGN(液化天然ガス)の製造と受入、出荷と気化に関する操業業務					
提供したいシーズ(アイディア)			求めたいニーズ(アイディア)		
事業実績・製品紹介(最近の特徴的なもの)			事業の多角化・新分野展開の方向		
技術技能者等有資格者					
資格名		人数	資格名		人数
高圧ガス製造保安責任者(甲種)		6	エネルギー管理士		2
高圧ガス製造保安責任者(乙種)		9	公害防止管理者(大気1種)(大気3種)		3
危険物取扱者(甲種)		1	ボイラー技士(1級)(2級)		15
危険物取扱者(乙種4類)		18			
主要機械設備					
機械設備の名称			型式・能力・寸法		台数

大 陽 日 酸 北 海 道 (株) 40 苦 小 牧 工 場 所在地 〒 059-1362 苦小牧市字柏原32番地の38 (本社) 〒 003-0001 札幌市白石区東札幌1条2丁目2番16 オピスビル札幌2F			役職・代表者名 (苦小牧) 工場長 高野真嗣 (本社) 代表取締役社長 高橋健		
			TEL (0144)55-6071 FAX (0144)55-6617 E-mail takanom.gcy@tn-sanso.co.jp URL http://www.tnhokkaido.tn-sanso.co.jp/ とまジョブの掲載 掲載無		
沿革	資本金	従業員数			
創業年月 昭和4年6月 苦小牧における開設 平成13年12月	80 百万円	全社 60人 (うち苦小牧 19人)			
他の事業所・工場・研究所等					
事業所: 札幌事業所(札幌市) 旭川事業所(旭川市) 室蘭事業所(室蘭市) 釧路事業所(釧路市) 苦小牧事業所(苦小牧市) 帯広営業所 工場: 発寒工場(札幌市) 石狩工場(石狩市) 旭川工場(旭川市)					
自社のPR					
苦小牧工場では最新の設備により、液化酸素・窒素・アセチンガスの製造、酸素ガス、窒素ガス、液化炭酸ガス、アルゴンガス、混合ガスの充填を行っています。 大陽日酸グループ企業との連携により、各種高圧ガスの製造・販売、高圧ガス関連機器の販売を通じて、北海道のあらゆる産業の発展に貢献します。					
事業免許			加入団体・組合等の名称		
高圧ガス製造業 医薬品製造販売業 食品添加物製造業			苦小牧商工会議所 北海道高圧ガス地域防災協議会 高圧ガス保安協会 日本産業・医療ガス協会		
事業内容(主要営業品目)					
・高圧ガスの製造・販売(液化酸素、液化窒素、酸素ガス、窒素ガス、医療用酸素(窒素・液体酸素・液果窒素)、アセチレンガス、液化炭酸ガス、アルゴンガス、切断・溶接用シールドガス) ・溶接・溶断機器及び溶材の販売					
提供したいシーズ(アイディア)			求めたいニーズ(アイディア)		
事業実績・製品紹介(最近の特徴的なもの)			事業の多角化・新分野展開の方向		
技術技能者等有資格者					
資格名		人数	資格名		人数
高圧ガス製造保安責任者 甲種機械		3	高圧ガス販売主任者 第二種		4
高圧ガス製造保安責任者 乙種機械		6	電気主任技術者		1
高圧ガス製造保安責任者 丙種化学(特別)		1	消防設備士		2
高圧ガス販売主任者 第一種		6	危険物取扱者(3類、4類)		10
主要機械設備					
機械設備の名称			型式・能力・寸法		台数
空気圧縮機			ターボ式 2,750m ³ /h		2
窒素昇圧機			スクリュ式 1,750m ³ /h		2
循環窒素圧縮機			ターボ式 6,500m ³ /h		2
冷凍機			円筒縦形式 64,000kcal/h		2
アセチレン圧縮機			縦形3段型 40N ³ /h		2

D I C 北 日 本 ポ リ マ (株) 41 北 海 道 工 場			役職・代表者名		
			(苦小牧) 工場長 幸重敬三 (本社) 代表取締役社長 鶴谷宏司		
所在地 〒 059-1364 苫小牧市字沼ノ端134番地の121 (本社) 〒 989-0701 宮城県荊田郡蔵王町宮字新大除56番地			TEL (0144)57-4511 FAX (0144)57-4517		
沿革		資本金	従業員数		E-mail
創業年月 昭和 52 年 7 月		100 百万円	全社 98 人		URL とまジョブの掲載 掲載無
苫小牧における開設 平成 10 年 10 月			(うち苫小牧 40 人)		
他の事業所・工場・研究所等					
本社 東北工場(蔵王町)					
自社のPR					
事業免許			加入団体・組合等の名称		
事業内容(主要営業品目)					
合成樹脂の製造 尿素・メラミン樹脂・フェノール樹脂……合板用接着剤、フェノール樹脂……クラッチフェーシング用含浸剤、紙加工用樹脂……紙力剤・撥水剤、ポリエステル樹脂……FRP成形用樹脂、ウレタン樹脂……断熱用・土木建築用、繊維加工用樹脂……防皺・防縮用					
提供したいシーズ(アイディア)			求めたいニーズ(アイディア)		
事業実績・製品紹介(最近の特徴的なもの)			事業の多角化・新分野展開の方向		
技術技能者等有資格者					
資格名		人数	資格名		人数
危険物取扱者(甲種)		11	第一種衛生管理者		12
危険物取扱者(乙種)		20	高圧ガス製造保安責任者(化学)		3
ボイラー技士(2級)		19	水質関係公害防止管理者(1種)		2
防火管理者		1			
主要機械設備					
機械設備の名称			型式・能力・寸法		台数
反応缶			5m ³		1
反応缶			6m ³		1
反応缶			12m ³		1
反応缶			16m ³		2
反応缶			30m ³		1
槽類(溶解槽・調整槽)			20m ³ 他		31
タンク類(製品・原料タンク)			200m ³ 他		47

42 苫小牧共同酸素(株) 所在地 〒 053-0802 苫小牧市弥生町1丁目17番18号 (本社) 〒			役職・代表者名 (苫小牧) 代表取締役社長 北川 裕二 (本社)	
			TEL (0144)72-5161 FAX (0144)72-5162 E-mail URL とまジョブの掲載 掲載無	
沿革	資本金	従業員数		
創業年月 昭和 51 年 3 月 苫小牧における開設 年 月	300 百万円	全社 13 人 (うち苫小牧 11 人)		
他の事業所・工場・研究所等				
自社のPR				
苫小牧共同酸素(株)はエア・ウォーター(株)と王子製紙(株)の共同出資によって設立されました。北海道の中心的な工業基地として発展する苫小牧をはじめ、全道各地の様々な産業、医療機関に酸素・窒素を供給しております。				
事業免許		加入団体・組合等の名称		
北海道知事許可 高圧ガス製造 厚生大臣許可 医薬品製造業		高圧ガス保安協会会員 日本産業ガス協会		
事業内容(主要営業品目)				
酸素及び窒素の製造販売(液体酸素、液体窒素、酸素ガス) 医療用、液体酸素・液体窒素の製造販売 その他、前掲に関する一切の業務				
提供したいシーズ(アイディア)		求めたいニーズ(アイディア)		
事業実績・製品紹介(最近の特徴的なもの)		事業の多角化・新分野展開の方向		
液体酸素・液体窒素の生産能力は道内最大 液体酸素は医療、一般産業、他 液体窒素は食品、IT関連、保安、技術、鉄工、医薬品、他 酸素ガスは王子製紙(株)苫小牧工場向け。				
技術技能者等有資格者				
資格名		人数	資格名	
電気主任技術者 電気工事士 酸素欠乏危険作業主任者 高圧ガス製造保安責任者		3 4 11 9	乙種危険物取扱者 有機溶剤作業主任者 特別化学物質等作業主任者	
		11		
		4		
		4		
主要機械設備				
機械設備の名称		型式・能力・寸法		台数
酸素、窒素製造設備 深冷分離式(ASU) ガス発生装置(PSA)		液化酸素 1,800N ^m /時・液化窒素 4,000N ^m /時 酸素ガス 1,500N ^m /時		1 1 1

43 日東エフシー(株) 苫小牧工場 所在地 〒 059-1372 苫小牧市字勇払145番地の118 (本社) 〒 455-8544 愛知県名古屋港区いろは町1丁目23			役職・代表者名	
			(苫小牧) 工場長 梅野仁則 (本社) 代表取締役 早瀬真紀子	TEL (0144)56-1801 FAX (0144)56-1803 E-mail URL http://www.nittofc.co.jp/ とまジョブの掲載 掲載無
沿革	資本金	従業員数		
創業年月 昭和 27 年 1 月 <small>苫小牧における開設</small> 昭和 49 年 11 月	7,410 百万円	全社 284 人 (うち苫小牧 7 人)		
他の事業所・工場・研究所等				
名古屋工場(名古屋市) 千葉工場(市原市) 室蘭工場(室蘭市) 天北工場(幌延町) 営業所(札幌 仙台 静岡 大阪 福岡)				
自社のPR				
事業免許			加入団体・組合等の名称	
事業内容(主要営業品目)				
融雪材の製造・販売 水処理用液体栄養剤の製造・販売 液体肥料の製造・開発				
提供したいシーズ(アイディア)			求めたいニーズ(アイディア)	
事業実績・製品紹介(最近の特徴的なもの)			事業の多角化・新分野展開の方向	
技術技能者等有資格者				
資格名		人数	資格名	
人数		人数		
シヨベルローダー運転	2	玉掛け技能講習	1	
フォークリフト運転技能	6	危険物取扱者(乙第4)	2	
移動式クレーン運転	1	アーク溶接技能	2	
車両系建設機械運転	3	ガス溶接技能	1	
主要機械設備				
機械設備の名称			型式・能力・寸法	台数
副生重硫安液貯蔵タンク			容積500m ³	4

日 本 軽 金 属 (株) 44 勇 弘 分 工 場			役職・代表者名		
			(苦小牧) 分工場長 近 田 敏 (本社) 代表取締役社長 岡 本 一 郎		
所在地 〒 059-1372 苫小牧市字勇弘148番地の16 (本社) 〒 105-8681 東京都港区新橋一丁目1番13号			TEL (0144)55-4655 FAX (0144)55-3079		
沿革		資本金		従業員数	
創業年月 昭 和 14 年 3 月		30,000 百万円		全 社 2,516 人 (うち苫小牧 3 人)	
苫小牧における開設 昭 和 50 年 月				E-mail URL https://www.nikkeikin.co.jp/ とまジョブの掲載 掲載無	
他の事業所・工場・研究所等					
苫小牧製造所(北海道 苫小牧市) 新潟工場(新潟県 新潟市) 船橋工場(千葉県 船橋市) 蒲原製造所(静岡県 静岡市) グループ技術センター(静岡県 静岡市) 清水工場(静岡県 静岡市) 名古屋工場(愛知県 稲沢市)					
自社のPR					
日本軽金属グループは、創業以来、アルミニウムの原料から加工製品に至るまで、幅広い製品を扱ってきたアルミニウム総合メーカーです。 アルミニウムを軸に長年にわたり培ってきた技術と豊富な知見・ノウハウをチーム日軽金としてグループで結集し、幅広い産業社会の発展を支える“ソリューション”を提供してまいります。					
事業免許			加入団体・組合等の名称		
北海道知事 特定工場の設置(品目:硫酸アルミニウムの製造)					
事業内容(主要営業品目)					
液体硫酸アルミニウムの製造、販売					
提供したいシーズ(アイディア)			求めたいニーズ(アイディア)		
事業実績・製品紹介(最近の特徴的なもの)			事業の多角化・新分野展開の方向		
液体硫酸アルミニウムの製造、販売			水処理剤の拡販		
技術技能者等有資格者					
資格名		人数		資格名	
人数		人数			
特定化学物質等作業主任者		3		玉掛け	
ショベルローダー等運転		3		主任計量者	
フォークリフト運転		3		酸素欠乏危険作業主任者	
床上操作式クレーン運転		3		有機溶剤作業主任者	
				1	
主要機械設備					
機械設備の名称			型式・能力・寸法		台数
ガラスライニング製 反応槽			8,000L		2
フィルタープレス			13m ²		1

45 ハ ー バ ー (株)			役職・代表者名	
			(苫小牧) 代表取締役社長 山岡 照明 (本社)	
所在地 〒 053-0052 苫小牧市新開町4丁目3番2号 (本社) 〒			TEL (0144)55-2244	FAX (0144)55-8809
沿革			従業員数	
創業年月 昭和 62 年 6 月			全社 58 人	
苫小牧における開設 昭和 62 年 6 月			(うち苫小牧 53 人)	
資本金			E-mail	
90 百万円			URL http://www.haba.co.jp/ とまジョブの掲載 掲載済	
他の事業所・工場・研究所等				
小諸工場(長野県)				
自社のPR				
「商品を安心して使っていただくために、水と空気がきれいな場所で作りたい」。そう考えハーバーがこの地につくった工場は、季節ごとに美しい草花で彩られ、「庭園工場(ガーデンファクトリー)」と呼ばれています。「何万本つくっても、お客様に届くのはたった1本だけ」という思いを胸に、丁寧に商品をつくっています。				
事業免許			加入団体・組合等の名称	
北海道知事許可 化粧品製造販売業 北海道知事許可 化粧品製造業 北海道知事許可 医薬部外品製造販売業 北海道知事許可 医薬部外品製造業 北海道苫小牧保健所許可 菓子製造業			日本化粧品工業連合会 化粧品公正取引協議会	
事業内容(主要営業品目)				
化粧品の製造及び販売 食品及び栄養補助食品の製造及び販売				
提供したいシーズ(アイディア)			求めたいニーズ(アイディア)	
事業実績・製品紹介(最近の特徴的なもの)			事業の多角化・新分野展開の方向	
高品位スクワラン Gローション 薬用ホワイトレディ リフトアップセラム ナイトリカパーゼリー 燃体源Ⅱ マービー低カロリー甘味料 潤い極みのど飴				
技術技能者等有資格者				
資格名		人数	資格名	
第1種衛生管理者		3	はい作業主任者	
食品衛生責任者		1	2級ボイラー技士	
危険物取扱者		5		
フォークリフト技能講習修了者		11		
主要機械設備				
機械設備の名称			型式・能力・寸法	
自動液体充填機、自動チューブ充填機 液体・粘体自動充填包装機 乳化槽 溶解槽 デボジット式濃縮成型機 横ピロー個包装機 造粒機 打錠機			台数	

北海道アセチレン(株) 46 本 社 工 場 所在地 〒 059-1364 苫小牧市字沼ノ端2番地の76 (本社) 〒			役職・代表者名		
			(苫小牧) 工場長 山本和彦 (本社) 代表取締役社長 杉岡孝雄	TEL (0144)55-6101 FAX (0144)55-6449 E-mail URL とまジョブの掲載 掲載無	
沿革	資本金	従業員数	他の事業所・工場・研究所等		
創業年月 平成 12 年 3 月 <small>苫小牧における開設</small> 平成 12 年 3 月	20 百万円	全 社 8 人 (うち苫小牧 8 人)	自社のPR		
事業免許		加入団体・組合等の名称			
高圧ガス製造		日本産業ガス協会 高圧ガス保安協会			
事業内容(主要営業品目)					
アセチレンガス製造					
提供したいシーズ(アイディア)			求めたいニーズ(アイディア)		
事業実績・製品紹介(最近の特徴的なもの)			事業の多角化・新分野展開の方向		
技術技能者等有資格者					
資格名		人数	資格名		人数
高圧ガス製造保安責任者 フォークリフト運転者 危険物取扱責任者 酸素欠乏危険作業主任者		6 6 6 6	有機溶剤取扱主任者 非破壊試験技術者		6 2
主要機械設備					
機械設備の名称			型式・能力・寸法		台数
アセチレン圧縮機 発生器 エキセイ 充填設備			40N ^m /H 200N ^m /H 240N ^m /H 70t/月		5 1 1 1

47 北 海 道 曹 達 (株)			役職・代表者名	
			(苫小牧) 代表取締役社長 神田 知 幸 (本社)	
所在地 〒 059-1364 苫小牧市字沼ノ端134番地の122 (本社) 〒			TEL (0144)55-7862	FAX (0144)55-7155
沿革			従業員数	
創業年月 昭 和 26 年 9 月			全 社 156 人	
苫小牧における開設 昭 和 50 年 10 月			(うち苫小牧 99 人)	
資本金			E-mail	
1,224 百万円			URL http://www.hokkaido-soda.co.jp/ とまジョブの掲載 掲載無	
他の事業所・工場・研究所等				
苫小牧事業所 幌別事業所(登別市)				
自社のPR				
当社は原料から製品までを一貫生産する北海道で唯一の化学メーカーです。原料塩をベースに電気分解し、基礎化学品である苛性ソーダ、塩素等の「クロール・アルカリ事業」を柱として、北海道の基幹産業である紙・パルプ、鉄鋼、甜菜糖、石油、石油化学等、幅広いお客様へ基礎素材として供給しているほか、水処理薬品、土木関連薬品、天然高分子であるキトサン事業、北海道の冬にはなくてはならない「凍結防止剤、塩事業」の事業展開も行っております。				
事業免許			加入団体・組合等の名称	
			日本ソーダ工業会 日本化学工業協会 北海道経済連合会 苫小牧商工会議所 他	
事業内容(主要営業品目)				
苛性ソーダ、合成塩酸、次亜塩素酸ソーダ、塩化第二鉄、珪酸ソーダ、ポリ塩化アルミニウム、塩素酸ソーダ、キチン、キトサン、キトサン各種誘導品、塩化アルミニウム6水塩、ジクロロ無水マレイン酸、硫酸鉄、塩酸製剤、液体塩化カルシウム、融雪剤、一般用塩、化粧品関連製品				
提供したいシーズ(アイディア)			求めたいニーズ(アイディア)	
事業実績・製品紹介(最近の特徴的なもの)			事業の多角化・新分野展開の方向	
DA CAPO(化粧水、石鹸、乳液、美容液、トライアル、クリーム、クレンジング) 次亜Safe(除菌消臭剤) ウニボラス(バイオろ過フィルター)				
技術技能者等有資格者				
資格名		人数	資格名	
高圧ガス製造保安責任者		66	消防設備点検資格者	
危険物取扱者・甲種		18	公害防止管理者・大気	
危険物取扱者・乙種		77	公害防止管理者・水質	
消防設備士		12	作業環境測定士	
主要機械設備				
機械設備の名称		型式・能力・寸法		台数
苛性ソーダ		4,000トン/月		1
合成塩酸		8,200トン/月		1
次亜塩素酸ソーダ		35,000トン/月		1
液体塩化カルシウム		1,500トン/月		1
ポリ塩化アルミニウム		3,700トン/月		1
珪酸ソーダ		4,000トン/月		1

48 共同企業体 苫東アスコン			役職・代表者名	
			(苫小牧)	工場長 長根英樹
所在地 〒 059-1364 苫小牧市字沼ノ端16番地 (本社) 〒			TEL	(0144)53-3535
			FAX	(0144)53-3536
沿革		資本金	従業員数	
創業年月 昭和 5 年 7 月		百万円	全社 人	
苫小牧における開設 平成 11 年 4 月			(うち苫小牧 17 人)	
E-mail				
URL				
とまジョブの掲載 掲載無				
他の事業所・工場・研究所等				
自社のPR				
当社はアスファルト合材・アスファルト乳剤の製造販売をしております。 また中間処理工場を持ち、再生骨材の製造及び再生路盤材の製造販売を行っております。				
事業免許			加入団体・組合等の名称	
国土交通大臣許可 特定建設業 産業廃棄物処分業許可			北海道アスファルト合材協会 日本アスファルト合材協会	
事業内容(主要営業品目)				
アスファルト合材の製造販売 アスファルト乳剤の販売 アスファルト塊・コンクリート塊の中間処理及び再生骨材・再生路盤材の製造・販売				
提供したいシーズ(アイディア)			求めたいニーズ(アイディア)	
施工性改善型アスファルト混合物「LEAB(レアブ)」 全天候型高耐久常温合材「マイルドパッチ」				
事業実績・製品紹介(最近の特徴的なもの)			事業の多角化・新分野展開の方向	
公共事業におけるアスファルト合材、アスファルト乳剤及び再生路盤材販売				
技術技能者等有資格者				
資格名		人数	資格名	
一般土木施工管理技士		3	破碎、リサイクル施設技術管理士	
大気三種		1		
大気四種		2		
危険物乙4類		6		
主要機械設備				
機械設備の名称		型式・能力・寸法		台数
アスファルトプラント		製造能力78t/h		1
破碎プラント		処理能力60t/h		1

道 路 建 設 (株) 49 苫小牧アスファルト合材工場 所在地 〒 059-1364 苫小牧市字沼ノ端2番地の27 (本社) 〒 060-0807 札幌市北区北7条西4丁目3-1 新北海道ビル12階			役職・代表者名 (苫小牧) 道南事業所長 千葉 佑 介 (本社) 代表取締役社長 宮 崎 健 悟		
			TEL (0144)55-7423 FAX (0144)55-2990 E-mail tarumae_asukon@douken.co.jp URL www.douken.co.jp とまジョブの掲載 掲載済		
沿革	資本金	従業員数			
創業年月 昭 和 42 年 9 月 <small>苫小牧における開設</small> 昭 和 42 年 9 月	40 百万円	全 社 52 人 (うち苫小牧 3 人)			
他の事業所・工場・研究所等					
道路建設株式会社:道南事業所 道央事業所 道東事業所 中央試験所 アスファルト合材工場:きたひろアスコン(北広島市) はくちょうアスコン(幕別町) オーロラアスコン(大空町) オーシャンアスコン(新冠町) 旭川アスファルト合材工場(美瑛町) 渡島アスコン(七飯町)					
自社のPR					
低価格で高品質な工事を実現するため、メンテナンスを充実した安全性の高いプラントにて、アスファルト混合物を供給しております。また、弊社では、「技術強化」、「新製品の開発」にも取り組んでおり、施工班と協力しながらより快適な道づくりを目指して努力しています。さらには、再生可能な資源の利用も行っており、環境への配慮も積極的に取り組んでいます。					
事業免許			加入団体・組合等の名称		
産業廃棄物処分業許可 一般廃棄物処理業許可			日本アスファルト合材協会 北海道舗装事業協会		
事業内容(主要営業品目)					
舗装用アスファルト混合物の製造 土木用アスファルト再生路盤材の製造販売 ガラスピンの再生処理品の販売 ホッキ貝殻の再資源化処理					
提供したいシーズ(アイディア)			求めたいニーズ(アイディア)		
各種再生製品の利用促進			ガラスピン再生処理品の種々の用途の方法		
事業実績・製品紹介(最近の特徴的なもの)			事業の多角化・新分野展開の方向		
アスファルト再生合材の製造販売 アスファルト再生路盤材の製造販売 ガラスカレット路盤材の製造販売			系列会社の景観緑化株式会社にて、ガーデンショップ花物語(園芸店)を運営し、緑化・造園事業も展開中です。		
技術技能者等有資格者					
資格名		人数		資格名	
一級建設機械施工技士 一級土木施工管理技士 一級舗装施工管理技士 危険物取扱者(乙種)		1 25 23 4		公害防止主任管理者 1	
主要機械設備					
機械設備の名称			型式・能力・寸法		台数
アスファルトプラント 建設廃材破碎処理設備 ホイールローダー 油圧ショベル(移動式クレーン機能付)			78t/h 35t/h 2.5m ³ 0.7m ³		1 1 1 1

50 苫小牧グリーンアスコン(株)			役職・代表者名	
			(苫小牧)	代表取締役 藤原 宏 篤 (本社)
所在地 〒 059-1362 苫小牧市字柏原17番地の17 (本社) 〒			TEL	(0144)61-1771
			FAX	(0144)61-1785
沿革			従業員数	
創業年月 平成 25 年 4 月			全 社	8 人
苫小牧における開設 平成 25 年 4 月			(うち苫小牧)	8 人)
資本金			E-mail	
10 百万円			fujiwara hironori@region-g.jp	
			URL	
			とまジョブ の掲載 掲載無	
他の事業所・工場・研究所等				
自社のPR				
平成25年4月(株)NIPPO苫小牧合材工場を継承し、新会社苫小牧グリーンアスコン(株)設立 (株)NIPPOグループ 令和2年10月柏原17-17に移転新業				
事業免許			加入団体・組合等の名称	
産業廃棄物処理業許可 許可番号第00120172793号			北海道アスファルト合材協会 北海道産業廃棄物協会 苫小牧市危険物安全協会	
事業内容(主要営業品目)				
1. アスファルト合材のほか道路、土木等建設資材の製造、加工及び販売産業廃棄物の処理、再生及び再生製品の販売 2. 産業廃棄物の中間処理、再生及び再生製品の販売 3. 前各号に付帯または関連する一切の事業				
提供したいシーズ(アイディア)			求めたいニーズ(アイディア)	
事業実績・製品紹介(最近の特徴的なもの)			事業の多角化・新分野展開の方向	
アスファルト合材製造 主な出荷先 苫小牧市 苫小牧港管理組合 NEXCO苫小牧維持、 新千歳空港、日高自動車道、その他				
技術技能者等有資格者				
資格名		人数	資格名	
危険物取り扱い免許(乙種4類)		3	有機溶剤作業主任者	
公害防止管理者(大気3種・4種)		3	乾燥設備作業主任者	
産業廃棄物処理業		1	特定化学物質作業主任者	
破砕・リサイクル施設技術管理士		2	巻き上げ機	
主要機械設備				
機械設備の名称		型式・能力・寸法		台数
アスファルトプラント		新材90t/h (再生90t/h)		1
破砕プラント		46t/h (368t/日)		1
ホイルローダー		2.1m ³ ~3.0m ³		2
バックホー		0.7m ³		1
トラック		2tユニック車		1

51 ジャパンテック(株) 苦小牧工場			役職・代表者名		
			(苦小牧) 工場長代理 齋藤 雅介 (本社) 代表取締役 古澤 栄一		
所在地 〒 059-1362 苦小牧市字柏原6番地の150 (本社) 〒 322-0302 栃木県鹿沼市深程990番30			TEL (0144)53-7988 FAX (0144)53-7989 E-mail m-saitoh@jtech-u.co.jp URL www.jtech-u.co.jp とまジョブの掲載 掲載済		
沿革	資本金	従業員数			
創業年月 平成 4 年 11 月	50 百万円	全社 90 人			
苦小牧における開設 平成 17 年 9 月		(うち苦小牧 23 人)			
他の事業所・工場・研究所等					
宇都宮工場(栃木県鹿沼市) 栃木工場(栃木県壬生町) 東日本PETボトルMRセンター(茨城県笠間市)					
自社のPR					
日本発、ペットボトルからペットボトルへの100%リサイクルを実現させた。					
事業免許			加入団体・組合等の名称		
産業廃棄物処理施設設置許可 産業廃棄物処分業許可			PETボトルリサイクル推進協議会 廃PETボトル再商品化協議会		
事業内容(主要営業品目)					
ペットボトルリサイクルフレーク					
提供したいシーズ(アイディア)			求めたいニーズ(アイディア)		
			リサイクルフレークの高品質化		
事業実績・製品紹介(最近の特徴的なもの)			事業の多角化・新分野展開の方向		
ペットボトルからペットボトルへのリサイクル					
技術技能者等有資格者					
資格名		人数	資格名		人数
破砕リサイクル施設技術管理士		2			
第一種衛生管理者		2			
主要機械設備					
機械設備の名称			型式・能力・寸法		台数
破砕機					3

52 北 星 樹 脂 工 業 (株)			役職・代表者名					
			(苦小牧) 代表取締役 柳 澤 真 (本社)					
所在地 〒 059-1364 苦小牧市字沼ノ端18番地の78 (本社) 〒			TEL (0144)55-4001 FAX (0144)55-7033 E-mail infoweb@hokuseijushi.com URL www.hokuseijushi.com とまジョブ の掲載 掲載済					
沿革		資本金	従業員数					
創業年月 昭 和 54 年 4 月		10 百万円	全 社 19 人					
苦小牧における開設 昭 和 54 年 4 月			(うち苦小牧 15 人)					
他の事業所・工場・研究所等								
グループ企業である旭有機材(株)が、宮崎に工場と研究所を有する								
自社のPR								
樹脂製品の製造・加工を生業とする。 金属では補えない分野でお役立ち品を提供する。 旭有機材(株)の100%子会社であるアビトップ(株)が親会社である。								
事業免許			加入団体・組合等の名称					
管工事業			苦小牧商工会議所 製造業部会					
事業内容(主要営業品目)								
樹脂配管工事 樹脂工業製品の加工								
提供したいシーズ(アイディア)			求めたいニーズ(アイディア)					
耐薬液 加工による形状の自由度(何でも作れます)			樹脂の強みを活用するもの 規格品で補えないもの					
事業実績・製品紹介(最近の特徴的なもの)			事業の多角化・新分野展開の方向					
サケマス、浮上槽 飛沫防止用透明プレート			食品工場排水の配管					
技術技能者等有資格者								
資格名		人数		資格名		人数		
管工事 1級施工管理技士		1		移動式クレーン		2		
土木工事 1級施工管理技士		1		高所作業車		6		
足場		3		酸素欠乏危険作業主任者		5		
フォークリフト		5		アーク溶接		1		
主要機械設備								
機械設備の名称			型式・能力・寸法			台数		
プレート切断機			8尺切(シンクス製)			2		
施盤			6尺普通施盤			2		
プレス			能力1m×2m			1		
NC施盤			600φ正面施盤			1		
昇降盤						3		
バンドソー			CB100FA(日立製)、ST II 4565型			2		
電気加熱炉			松井電機2号機			1		

53 (株) 北海道サニックス環境			役職・代表者名	
			(苦小牧) (本社) 代表取締役 岡 義 弘	
所在地 〒 059-1372 苦小牧市字勇払265番地の4 (本社) 〒 同上			TEL (0144)52-2200	FAX (0144)52-2220
沿革	資本金	従業員数	E-mail w561106.hsk@hokkaido-wd.sanix.jp	
創業年月 平成 22 年 6 月 苦小牧における開設 平成 14 年 4 月	10 百万円	全 社 42 人 (うち苦小牧 41 人)	URL とまジョブ の掲載 掲載済	
他の事業所・工場・研究所等				
石狩事業所				
自社のPR				
苦小牧市内のグループ企業内で、プラスチック燃料を使った発電所を保有しており、廃プラスチックの回収から燃料化、発電まで一貫して手がける「資源循環型発電システム」に取り組んでいます。				
事業免許		加入団体・組合等の名称		
産業廃棄物処分業(破碎、圧縮、選別) 産業廃棄物収集運搬業 廃棄物再生事業者		社団法人 北海道産業廃棄物協会 全国木材チップ工業会		
事業内容(主要営業品目)				
廃プラスチック類の収集、運搬、中間処理。回収した廃プラスチック類を選別、破碎、圧縮を行いボイラー燃料の生産を行う。				
提供したいシーズ(アイデア)		求めたいニーズ(アイデア)		
工場内で、人手、風力、磁選の各種機械による選別できれいな廃プラスチックのみでなく埋立向けからの一部を燃料に変えていくことが可能です。また、大型破碎機を保有しておりさまざまなサイズの破碎が可能です。				
事業実績・製品紹介(最近の特徴的なもの)		事業の多角化・新分野展開の方向		
		きれいな廃棄物のみでなく混合された廃棄物から分けたものを燃料化することにより付加価値を上げ、遠方からの廃棄物の受入も可能。		
技術技能者等有資格者				
資格名		人数	資格名	
破碎処理施設技術管理者		3	大型自動車免許	
車両系建設機械技能講習(整地・運搬・解体)		17	小型移動式クレーン	
フォークリフト運転技能講習		23	高所作業者運転技能講習	
大型特殊自動車免許		13	ガス溶接技能講習	
主要機械設備				
機械設備の名称		型式・能力・寸法		台数
一軸破碎機		190t/日 1台 60t/日 1台		2
圧縮梱包機				2
風力選別機				1
磁力選別機				4
トロンメル選別機				3
二軸破碎機		156t/日		1

ヨコハマタイヤリトルド(株) 54 北海道事業所 所在地 〒 059-1365 苫小牧市字植苗162番地の2 (本社) 〒 722-0221 広島県尾道市長者原2-165-28			役職・代表者名 (苫小牧) 所長 松村 智之 (本社) 代表取締役社長 近藤 成俊	
			TEL (0144)58-2411 FAX (0144)58-2412 E-mail ytr@yokohamatire-rt.jp URL www.yokohamatire-rt.jp とまジョブの掲載 掲載無	
沿革	資本金	従業員数		
創業年月 昭和 47 年 1 月 苫小牧における開設 昭和 48 年 5 月	210 百万円	全社 89 人 (うち苫小牧 12 人)		
他の事業所・工場・研究所等				
尾道事業所(広島県尾道市) 埼玉事業所(埼玉県入間三芳町) 名古屋営業所(愛知県みよし市)				
自社のPR				
当社は創業以来、お客様のニーズにお応えすべく、品質向上と技術開発を継続し、資源の有効活用を第一に、耐久性とコストパフォーマンスに優れたトラック・バス用更正タイヤを製造しております。 平成18年5月にISO14001認証を取得。更正タイヤの製造・販売によりリサイクル・リユースを推進、循環型社会の発展に貢献しています。全従業員で環境負荷の低減、環境保全に取り組んでいます。				
事業免許		加入団体・組合等の名称		
事業内容(主要営業品目)				
トラック・バス用更正タイヤの製造・販売				
提供したいシーズ(アイディア)		求めたいニーズ(アイディア)		
事業実績・製品紹介(最近の特徴的なもの)		事業の多角化・新分野展開の方向		
トラックバス用再生タイヤの開発にて氷雪上性と耐磨耗性を高次元でバランスさせたトラック・バス用スタッドレスタイヤ903ZWをリリース。サイズバリエーションの拡大に取り組んでいる。				
技術技能者等有資格者				
資格名	人数	資格名	人数	
ボイラー技士(1級)	1	アーク溶接技能者	3	
ボイラー技士(2級)	3	フォークリフト運転資格者	9	
危険物取扱主任者(乙種-4類)	3	特別管理産廃物管理責任者	1	
ガス溶接技能者	2			
主要機械設備				
機械設備の名称		型式・能力・寸法	台数	
ボイラー		簡易ボイラー 伝熱面積4.98㎡	2	
コンプレッサー		小型空気圧縮機 15kw	2	
バフ機			1	
押出機			1	
成型機			1	
加硫機			9	
タイヤ検査機			1	

イメリス スペシャルティーズ 55 ジ ャ パ ン (株)			役職・代表者名		
			(苦小牧) 工場長 岩佐浩正	(本社) 代表取締役 須藤英夫	
所在地 〒 059-1372 苦小牧市字勇弘145番地の203 (本社) 〒 140-0002 東京都品川区東品川4-12-1 品川シーサイドサウスタワー11階			TEL (0144)56-1266	FAX (0144)56-0980	E-mail hiromasa.iwasa@imerys.com
沿革		資本金	従業員数		URL www.imerys-specialitiesjapan.com
創業年月 昭和49年1月		261 百万円	全社 22人		とまジョブの掲載 掲載無
苦小牧における開設 昭和55年5月			(うち苦小牧 7人)		
他の事業所・工場・研究所等					
鈴鹿工場(三重県鈴鹿市)					
自社のPR					
Imerys(イメリス)のタルク事業部は、世界最大級であり、イメリススペシャルティーズジャパンはその中のアジアの生産拠点として、世界有数の高品質タルクブランドであるミストロンをはじめとする各種用途または、お客様のご要望に応じたグレードのタルク製品を製造しております。					
事業免許			加入団体・組合等の名称		
事業内容(主要営業品目)					
滑石粉碎加工 (主要営業品目)製紙用ピッチコントロール剤					
提供したいシーズ(アイディア)			求めたいニーズ(アイディア)		
事業実績・製品紹介(最近の特徴的なもの)			事業の多角化・新分野展開の方向		
製紙抄造におけるピッチコントロール技術					
技術技能者等有資格者					
資格名		人数	資格名		人数
電気工事士(2種)		3	車両系建設機械運転技能者		6
粉塵関係公害防止管理者		1	フォークリフト運転技能者		6
はい作業主任者		6	乙種危険物取扱者		5
酸欠作業主任者		6	高所作業者運転技能者		6
主要機械設備					
機械設備の名称			型式・能力・寸法		台数
マイクロバルペライザー			300型		1
ローラーミル			36型		2
ジョークラッシャー			F-4型		1
ハンマーミル			H-24		1
コンパクター					1

56 越 智 化 成 (株)			役職・代表者名		
			(苦小牧)	統括工場長	鈴木 一夫
所在地 〒 059-1364 苦小牧市字沼ノ端2番地の89 (本社) 〒 同上			(本社)	代表取締役	北村 道夫
			TEL	(0144)57-4455	
沿革			FAX	(0144)55-8901	
			E-mail		
創業年月	平成 7 年 8 月	資本金	45 百万円	従業員数	全社 41 人 (うち苦小牧 11 人)
苦小牧における開設	平成 8 年 12 月	E-mail			URL http://www.ochikensetsu.co.jp
とまジョブの掲載 掲載無					
他の事業所・工場・研究所等					
苦小牧 滝川 伊達 富良野 比布 帯広 北見					
自社のPR					
高品質の生コンを安定供給する事を指名として、原材料の調達から製造、納品に至るまでの業務を一貫したポリシーで行っております。					
事業免許			加入団体・組合等の名称		
日本工業規格 JISA5308			苦小牧生コンクリート協同組合 西胆振生コンクリート協同組合 富良野地区生コンクリート協同組合 十勝地方生コンクリート協同組合 旭川地方生コンクリート組合 空知生コンクリート協同組合 北渡島生コンクリート協同組合		
事業内容(主要営業品目)					
生コンの製造					
提供したいシーズ(アイディア)			求めたいニーズ(アイディア)		
事業実績・製品紹介(最近の特徴的なもの)			事業の多角化・新分野展開の方向		
技術技能者等有資格者					
資格名		人数		資格名	
生コン主任技師		4		フォークリフト運転技能者	
品質管理推進責任者		18			
危険物取扱者		8			
安全衛生管理者		5			
主要機械設備					
機械設備の名称			型式・能力・寸法		台数

(株) ジェーピーシー 57 苫小牧製造所 所在地 〒 053-0002 苫小牧市晴海町43番地の3 (本社) 〒 163-0717 東京都新宿区西新宿2丁目7番1号			役職・代表者名 (苫小牧) 所長 和田 進 (本社) 社長 黒沢 亮平		
			TEL (0144)55-1230 FAX (0144)55-2822 E-mail t_tline@ains.tomakomai.or.jp URL とまジョブの掲載 掲載済		
沿革	資本金	従業員数			
創業年月 昭和 63 年 11 月 苫小牧における開設 平成 元 年 3 月	100 百万円	全 社 55 人 (うち苫小牧 49 人)			
他の事業所・工場・研究所等					
自社のPR					
巨大化する現在の建築構造物。そこには、より高い強度と精密さ、さらに工期の短縮が求められています。 当社のプレキャスト製品は、PC鋼線であらかじめコンクリート内部に圧縮応力を加えることで、より高い強度を実現した建築構造部材です。					
事業免許			加入団体・組合等の名称		
JISA5308 レディーミクストコンクリート JISA5373 プレキャストプレストレストコンクリート製品 ISO9001:2015			(社)プレハブ建築協会		
事業内容(主要営業品目)					
建築構造物のPC柱、PC梁、PC合成床版の製造販売 PC鋼線アンボンド加工販売 PCまくらぎの製造販売					
提供したいシーズ(アイディア)			求めたいニーズ(アイディア)		
事業実績・製品紹介(最近の特徴的なもの)			事業の多角化・新分野展開の方向		
PC鋼線の全塗装の開発 塗装鉄筋の加工					
技術技能者等有資格者					
資格名		人数	資格名		人数
建築士(一級) コンクリート技士 ボイラー技士 建築施工管理技士		2 6 1 2	土木施工管理技士 クレーン運転士 防火管理者		2 1 8
主要機械設備					
機械設備の名称			型式・能力・寸法		台数
製造アバット 天井クレーン、門型クレーン 移動式クレーン ボイラー 圧縮試験機、引張試験機 ミキサー車			200t、400t、500t、600t 2.8t、7.5t、15t、20t 120t 2.5t 100t 4.5m ³		17 50 1 5 2 15

(株) トウチュウ 58 北海道工場 所在地 〒 059-1372 苫小牧市字勇払145番地の210 (本社) 〒 470-3235 愛知県知多郡美浜町野間字新田5番地			役職・代表者名 (苫小牧) 工場長 渋谷 喜洋 (本社) 代表取締役社長 森田 剛司		
			TEL (0144)52-2411 FAX (0144)52-2355 E-mail silica-h@tochu.com URL http://www.tochu.com とまジョブの掲載 掲載無		
沿革	資本金	従業員数			
創業年月 昭和 8 年 3 月 苫小牧における開設 平成 15 年 4 月	890 百万円	全社 504 人 (うち苫小牧 7 人)			
他の事業所・工場・研究所等					
福島支店(いわき市) 関東支店・関東工場(茨城県結城市) 静岡支店・静岡工場(静岡県掛川市) 野間営業部・野間事業所(愛知県知多郡) 大阪支店・大阪工場(泉大津市) 温泉津事業所(島根県太田市) 工業事業所(愛知県知多郡) 北陸工場(富山県高岡市) アルミ事業所(愛知県知多郡) 九州工場(熊本県玉名郡)					
自社のPR					
トウチュウが創り出す良質な砂は、根幹産業の自動車、機械、精密などの分野だけでなく、窯業、建築、化学などの分野でも幅広く利用されています。その用途は自動車から、ピアノ、クリスタルガラス、門扉や壁に至るまで実に色々な所でお役に立っています。今日の産業社会を大きく支え、暮らしを力強く支えているトウチュウの砂。ファインセラミックなどの新素材をはじめ、新しい分野からの期待も高まっています。					
事業免許			加入団体・組合等の名称		
			(社)日本鑄造協会 (社)日本鑄造工学会素形材センター		
事業内容(主要営業品目)					
レジンコーテッドサンドの製造・輸入珪砂の製造・鑄鋼品、アルミ鑄造品の製造					
提供したいシーズ(アイデア)			求めたいニーズ(アイデア)		
			寒冷地での珪砂凍結対策、寒冷地での熱量工場策		
事業実績・製品紹介(最近の特徴的なもの)			事業の多角化・新分野展開の方向		
技術技能者等有資格者					
資格名		人数	資格名		人数
主要機械設備					
機械設備の名称			型式・能力・寸法		台数
流動焙焼炉(カルサイナ)			1t/H		1
サンドリクレーマー			2t/H		1
ロータリーキルン			3t/H		1
混錬機(サンドミキサー)			200kg/バッチ		1

59 苦小牧コンクリート(株)			役職・代表者名		
			(苦小牧) 代表取締役 渡邊正範 (本社)		
所在地 〒059-1364 苦小牧市字沼ノ端2番地の35 (本社) 〒			TEL (0144)55-0821 FAX (0144)55-0824 E-mail tomakomai.c@gol.com URL とまジョブの掲載 掲載無		
沿革		資本金	従業員数		
創業年月 昭和14年9月 苦小牧における開設 年 月		30 百万円	全社 15人 (うち苦小牧 12人)		
他の事業所・工場・研究所等					
工場 苦小牧市字沼ノ端2番地35					
自社のPR					
事業免許			加入団体・組合等の名称		
			日胆コンクリート製品協同組合		
事業内容(主要営業品目)					
各種コンクリート2次製品の製造販売					
提供したいシーズ(アイディア)			求めたいニーズ(アイディア)		
事業実績・製品紹介(最近の特徴的なもの)			事業の多角化・新分野展開の方向		
技術技能者等有資格者					
資格名		人数	資格名		人数
主要機械設備					
機械設備の名称			型式・能力・寸法		台数
バイコン製品製造設備			60t/日		

60 日本タルク(株) 苫小牧工場 所在地 〒 053-0055 苫小牧市新明町4丁目21番2号 (本社) 〒 556-0021 大阪市浪速区幸町3丁目1番17号			役職・代表者名		
			(苫小牧) 取締役工場長 最上辰也	(本社) 取締役社長 菅野英司	
			TEL (0144)55-7231		
			FAX (0144)55-7234		
			E-mail mogami@nippon-talc.co.jp		
			URL http://www.nippon-talc.co.jp		
			とまジョブの掲載	掲載無	
他の事業所・工場・研究所等					
本社・大阪営業所(大阪市浪速区) 東京営業所(東京都千代田区神田) 大阪工場・研究室(大阪府貝塚市) 勝田工場(茨城県ひたちなか市) 中国・丹東工場 パキスタン工場 タイ営業所・工場					
自社のPR					
当社は『タルク』製品専門メーカーとして創立85年目を迎えている。近年ではタルク以外の鉱産物も手掛けており、粉砕・篩分け加工・表面処理・ブレンダー等幅広い業務を行っています。又、その技術を生かし受託粉砕・加工業に力を入れております。					
事業免許			加入団体・組合等の名称		
食品添加物製造業					
事業内容(主要営業品目)					
タルク・酸化チタン・ゼオライト・珪藻土・軽マグ・水マグ・クレーン・ベントナイト・その他鉱物					
提供したいシーズ(アイディア)			求めたいニーズ(アイディア)		
受託乾式粉砕・篩分け・表面処理・ブレンダー			低コストによる乾燥方法		
事業実績・製品紹介(最近の特徴的なもの)			事業の多角化・新分野展開の方向		
世界初のナノ粒子タルクの開発(電子材料向けに実績)			受託乾式粉砕・篩分け・表面処理・ブレンダー		
技術技能者等有資格者					
資格名		人数	資格名		人数
公害防止管理者(天気4種)		1	フォークリフト		8
安全衛生推進者		1	クレーン運転		5
ISO9001 内部監査員		1	電気溶接		1
食品衛生管理者		1	シヨベルローダー		3
主要機械設備					
機械設備の名称		型式・能力・寸法		台数	
粗砕機		ジューククラッシャー 25t/h		1	
粗砕機		ハンマークラッシャー 20t/h		1	
粉砕機		高速粉砕機 1t/h		4	
粉砕機		ローラーミル 1.5t/h~2.0t/h		1	
粉砕機		小型ハンマーミル 200kg/h		1	
粉砕機		ナノジェットミル		1	
ミキサー		ヘンシェルミキサー 300ℓ		1	
ミキサー		リボンミキサー 230ℓ		1	

61 (株)北炭ゼネラルサービス 火山礫プラント 所在地 〒 059-1365 苫小牧市字植苗187番地の3 (本社) 〒 059-1366 苫小牧市あけぼの町1丁目3番3号			役職・代表者名 (苫小牧) (本社) 代表取締役 石塚 栄基	
			TEL (0144)58-3322 FAX (0144)58-3023	
			E-mail URL とまジョブの掲載 掲載済	
沿革	資本金	従業員数		
創業年月 昭和 36 年 6 月 苫小牧における開設 平成 4 年 9 月	42 百万円	全社 66 人 (うち苫小牧 2 人)		
他の事業所・工場・研究所等				
運送事業部 苫小牧営業所 環境センター 札幌分析センター				
自社のPR				
事業免許		加入団体・組合等の名称		
事業内容(主要営業品目)				
提供したいシーズ(アイディア)		求めたいニーズ(アイディア)		
事業実績・製品紹介(最近の特徴的なもの)		事業の多角化・新分野展開の方向		
技術技能者等有資格者				
資格名	人数	資格名	人数	
主要機械設備				
機械設備の名称		型式・能力・寸法	台数	

北海アサノロックラー(株) 62 苫小牧工場 所在地 〒 059-1372 苫小牧市字勇払263番地の2 (本社) 〒 095-0046 士別市南町東4区473番地34			役職・代表者名			
			(苫小牧) 工場長	渡辺 順		
			(本社) 代表取締役社長	山下 弘 純		
			TEL	(0144)56-0236		
			FAX	(0144)56-0684		
沿革			資本金		従業員数	
創業年月 昭和 38 年 8 月			10 百万円		全 社 62 人	
苫小牧における開設 昭和 39 年 8 月					(うち苫小牧 21 人)	
					E-mail	
					URL h-asanoroclar.co.jp	
					とまジョブの掲載 掲載無	
他の事業所・工場・研究所等						
札幌支店(札幌市) 整備工場(士別市)						
自社のPR						
事業免許				加入団体・組合等の名称		
プレキャスト製品鉄筋コンクリート製品(JIS A 5372) 下水道用鉄筋コンクリート管 日本下水道協会 認定番号010117号 下水道用組立マンホール側塊 日本下水道協会 認定番号A00120号				日本下水道協会 プライトホール工業会 全国ヒューム管協会 北海道ヒューム管協会		
事業内容(主要営業品目)						
遠心力鉄筋コンクリート管、下水道推進工法用鉄筋コンクリート管 組立マンホール、ボックスカルバート、ロックラー箱形パイプ、コンクリート一般二次製品						
提供したいシーズ(アイディア)				求めたいニーズ(アイディア)		
事業実績・製品紹介(最近の特徴的なもの)				事業の多角化・新分野展開の方向		
組立マンホール(プライトホール) DFTジョイント水路製品						
技術技能者等有資格者						
資格名		人数		資格名		人数
ボイラー技士		2		1級建築施工管理技士		1
危険物取扱者		3		はい作業主任者		5
特定化学物質等作業主任者		1		床上操作式クレーン運転技能者		17
2級建築士		1		フォークリフト運転者		10
主要機械設備						
機械設備の名称				型式・能力・寸法		台数
バッチャープラント				0.5m ³ ~1.5m ³		2
製管機				φ200~φ2200		6
直線機				φ2.6~φ8.0		2
鉄筋編成機				φ150~φ2200		4
ホイストクレーン				1t~7.5t		25
天井クレーン				1t, 2t, 10t		5
橋形クレーン				1t, 2.8t, 6t, 15t, 30t		5
ボイラー				貫流式1500		2

63 北海道石灰化工(株)			役職・代表者名	
			(苫小牧) 取締役工場長 星川省一	(本社) 代表取締役社長 金澤正彦
所在地 〒059-1372 苫小牧市字勇払145番地の149			TEL (0144)32-7522	
(本社) 〒053-0022 苫小牧市表町3丁目2番12号			FAX (0144)32-7535	
沿革	資本金	従業員数	E-mail	hokuseki@hsk.nittetsukou.co.jp
創業年月 昭和48年3月	80 百万円	全社 40人	URL	http://www.h-sekkaikakou.co.jp
苫小牧における開設 昭和49年1月		(うち苫小牧 40人)	とまジョブの掲載	掲載無
他の事業所・工場・研究所等				
自社のPR				
当社は総合資源会社である日鉄鉱業グループの石灰製造会社として、工業用生石灰、公共事業等の環境対策用消石灰、農業用石灰肥料、土質安定処理用石灰系資材等の安定供給により、道内産業の発展と環境対策や国土整備に貢献し、社会の信頼を得る企業を目指します。				
事業免許		加入団体・組合等の名称		
(北海道知事許可)80.0生石灰 65.0消石灰 (食品添加物製造業)水酸化カルシウム		日本石灰協会 日本石灰工業組合 日本食品添加物協会 北海道石灰工業協同組合テフロン処理防塵固化工材協会		
事業内容(主要営業品目)				
(事業内容)1. 石灰石の化工及び販売業 2. 生石灰、消石灰の製造及び販売業 3. 炭酸カルシウムの製造及び販売業 4. 食品添加物の製造及び販売業 5. 工業薬品の製造及び販売業 6. 前各号に付帯する一切の業務 (営業品目)生石灰(鉄鋼、製紙、産廃処理、環境保全消毒、土質安定処理他)、消石灰(上下水道、排煙脱硫、非煙脱塩素、排水・廃液処理、鉱山廃水処理、肥料、環境保全消毒)、粒状生石灰(肥料、牧草地改良、環境保全消毒)、貝殻カルシウム(食品添加物 他)、ペストキーパー(軟弱地盤・路床・路盤の改良、建設発生土の再利用、盛土材改良、汚泥・浚渫土の改良)				
提供したいシーズ(アイデア)		求めたいニーズ(アイデア)		
事業実績・製品紹介(最近の特徴的なもの)		事業の多角化・新分野展開の方向		
軟弱地盤、路床路盤改良の生石灰による土質安定処理工法		顧客のニーズに応じた石灰製品の販売		
技術技能者等有資格者				
資格名	人数	資格名	人数	
クレーン運転特別教育	27	一級ボイラー技士	5	
第3種電気工事主任技術者	1	二級ボイラー技士	9	
第2種電気工事士	3	危険物取扱主任者(乙種第3類・第4種)	31	
低圧電気取扱技術者	6			
主要機械設備				
機械設備の名称	型式・能力・寸法		台数	
石灰焼成炉	NKK-MAERZ式2-26N-170t/D		1	
石灰焼成炉	独楽型式 25t/D		1	
送風機(ルーツプロア)	VRF 193.8m ³ /mm		3	
排風機	TO-C600m ³ /mm300mmAg		1	
集塵機	P-IJ4処理風速600m ³ /mmat150°C		2	
圧縮機	OSP-75M5AN-U		2	
ボイラー	KMH-2型1,200kg/H		1	
破砕機	SAP-3K7,000kg/H		1	

北海道リサイクリング(有) カレット事業所 所在地 〒 059-1372 苫小牧市字勇弘145番地の210 (株)ウチュウ敷地内 (本社) 〒 060-0032 札幌市中央区北2条東19丁目4			役職・代表者名 (苫小牧) 代表取締役 鎌田 康義 (本社) 同上		
			TEL (0144)52-2660 FAX (0144)52-2661 E-mail h.r.cullet-2660@soleil.ocn.ne.jp URL とまジョブの掲載 掲載無		
沿革	資本金	従業員数			
創業年月 平成 6 年 6 月 苫小牧における開設 平成 15 年 10 月	3 百万円	全社 15 人 (うち苫小牧 10 人)			
他の事業所・工場・研究所等					
樹脂事業部(札幌市、本社兼)					
自社のPR					
当社は廃ガラスびん(空びん)の再生利用の目的でカレット製造をしております。最終処分場の延命、資源の有効再利用の為、主にガラスびんの原料用として使用します。市町村系、ポトラ系、事業系等々多くの回収先があります。					
事業免許			加入団体・組合等の名称		
一般廃棄物処理施設設置許可 胆環生第3186号 胆環生第3186号-2号 建築基準法第51条ただし書きの規定許可第16号 廃棄物再生事業者登録第84号			日本びんカレットリサイクル協会 ガラスびん3R促進協議会 札幌市資源リサイクル事業協同組合 循環(くるくる)ネットワーク北海道		
事業内容(主要営業品目)					
ガラスびんカレットの製造、加工、販売(各種、各色) ガラスびんカレットの回収、運搬(再生利用) ガラスびん再生処理回収加工業					
提供したいシーズ(アイディア)			求めたいニーズ(アイディア)		
			紙ラベル除去のカレット製産技術 生産加工量増産の為の技術=生産コストの削減等(選別技術) 他(多)用途利用開発		
事業実績・製品紹介(最近の特徴的なもの)			事業の多角化・新分野展開の方向		
ガラスびんカレット(各色)約15,000t/年 ↓ ガラスびん原料用(主として)					
技術技能者等有資格者					
資格名		人数	資格名		人数
主要機械設備					
機械設備の名称			型式・能力・寸法		台数
集塵サイクロン			CR-1000(B2) 100m ³ /min 11.0KW		1
手選別振動フィーダー			1,000×3,000(SUS製) 1.1kw×2		1
金属探知機			MVK-500B-AD 0.6kw		2

65 (有) 一 関 鉄 工 所			役職・代表者名	
			(苫小牧) (本社) 代表取締役 一 関 高 義	
所在地 〒 059-1305 苫小牧市沼ノ端中央1丁目14番41号 (本社) 〒			TEL (0144)55-0247	
沿革			FAX (0144)55-3322	
創業年月 昭 和 2 年 4 月			E-mail ichinoseki-t@tmt.ne.jp	
資本金			URL	
3 百万円			とまジョブ の掲載 掲載無	
従業員数				
全 社 8 人 (うち苫小牧 8 人)				
他の事業所・工場・研究所等				
自社のPR				
機械設計から施工まで金属に関する物を幅広く対応可能				
事業免許			加入団体・組合等の名称	
鋼構造物工事業 知事許可(般-24)胆第4752号				
事業内容(主要営業品目)				
<ul style="list-style-type: none"> ・各種産業機械器具の設計、製作、据付 ・各種産業機械器具の修理、メンテナンス ・配管設計、施工 ・溶接、シャーリング、プレス加工 				
提供したいシーズ(アイディア)			求めたいニーズ(アイディア)	
事業実績・製品紹介(最近の特徴的なもの)			事業の多角化・新分野展開の方向	
苫小牧埠頭(株)コンベア一点検用天板製作・取替 新千歳空港PBB整備 北海道ダイキアルミ(株)100g塊製造設備工事一式 株大紀アルミニウム工業所 非金属分離設備一式 苫小牧埠頭(株)飼料用計量機無発塵設備取付工事一式				
技術技能者等有資格者				
資格名		人数	資格名	
高所作業者		3	玉掛	
アーク溶接		5	酸欠一種、二種	
大型・大特		1	足場	
ガス		4	2級管工事施工管理技士	
主要機械設備				
機械設備の名称		型式・能力・寸法		台数
シャーリング		13mm×3m		1
プレーキプレス		250t×3m		1
ラジアルボール盤		40φ×1.3m		1
半自動溶接機		350A×4台 180A×2台		6
施盤		10尺 1台 8尺 1台		2
バンドソー		650mm		1
アングルカッター		15×130×130		1
プラズマ切断機		120A		1

66 (株) 進 和 鉄 工 所			役職・代表者名	
			(苫小牧) 代表取締役	山田 清己
所在地 〒 053-0801 苫小牧市白金町1丁目1番4号 (本社) 〒 059-1306 苫小牧市ウトナイ北4丁目4番20号			TEL	(0144)73-6722
			FAX	(0144)73-6942
沿革		資本金	従業員数	
創業年月 昭和 47 年 10 月 苫小牧における開設 年 月		10 百万円	全 社 20 人 (うち苫小牧 人)	
E-mail				
URL				
とまジョブの掲載 掲載無				
他の事業所・工場・研究所等				
自社のPR				
事業免許			加入団体・組合等の名称	
北海道知事許可 一般建設業(管工事・鋼構造物) 般9一担第2775号				
事業内容(主要営業品目)				
鉄工、一般施工管理、製缶配管修繕工事、営業見積設計施工				
提供したいシーズ(アイディア)			求めたいニーズ(アイディア)	
事業実績・製品紹介(最近の特徴的なもの)			事業の多角化・新分野展開の方向	
製紙装置設計工事、製紙装置修繕工事 飼料プラント設計施工及修繕工事				
技術技能者等有資格者				
資格名		人数	資格名	
足場組立作業主任者		15	酸素欠乏作業主任者	
玉掛技能講習		19	フォークリフト	
ボイラー技士		2	床上操作式クレーン	
土木施工・管工事施工管理技士		2	高所作業者	
			12	
			15	
			15	
			13	
主要機械設備				
機械設備の名称		型式・能力・寸法		台数
天井クレーン		2.8t		2
屋外クレーン		2.8t		1
シャーリング		13m×3,050		1
クリーンカッター		W-705		1
ベンディングロール		9m/m×2,400		1
ベンディングロール		3.2m/m×1,550		1

67 中山三星建材(株) 苫小牧工場			役職・代表者名		
			(苫小牧)	工場長	武田 恭 征
所在地 〒 059-1307 苫小牧市ウトナイ南5丁目1番10号 (本社) 〒 590-0983 大阪府堺市堺区山本町6丁124番地			(本社)	代表取締役	工藤 孝 幸
			TEL	(0144)55-0511	
沿革			FAX	(0144)55-3065	
			E-mail	takeda@mitsuboshi-kenzai.co.jp	
創業年月	昭和 24 年 4 月	資本金	300 百万円	従業員数	全 社 259 人 (うち苫小牧 20 人)
苫小牧における開設	昭和 43 年 6 月	URL https://www.mitsuboshi-kenzai.co.jp/			
とまジョブの掲載 掲載無					
他の事業所・工場・研究所等					
本社(堺市) 堺工場(堺市) 清水工場(清水市) 辰口工場(能美市) 名古屋工場(知多郡武豊町) 田布施工場(熊毛郡田布施町) 丸亀工場(丸亀市) 大分工場(大分市) 都城工場(都城市)					
自社のPR					
当社は北海道から九州まで全国9ヶ所に生産拠点を配置し、創業以来「地域に密着した中、お客様の信頼に応えることにより社会に貢献すること」を使命に主力製品である軽量形鋼、電縫鋼管の生産・営業活動に取り組んでいます。					
事業免許			加入団体・組合等の名称		
			QCサークル北海道支部		
事業内容(主要営業品目)					
軽量形鋼、電縫鋼管 および建設関連製品の製造・加工と販売他					
提供したいシーズ(アイディア)			求めたいニーズ(アイディア)		
事業実績・製品紹介(最近の特徴的なもの)			事業の多角化・新分野展開の方向		
			鉄製品の加工と商品開発 軽量形鋼の各種塗装		
技術技能者等有資格者					
資格名		人数		資格名	
クレーン運転士		15		半自動溶接	
危険物取扱者(乙4)		9		玉掛	
衛生管理者		1		フォークリフト	
第二種電気工事士		6		ガス	
主要機械設備					
機械設備の名称			型式・能力・寸法		台数
冷間成形機			150×50×20~60×30×10		1
カラー塗装設備			塗装 2,000本/日		1
軽量形鋼 切断穴明設備					1
角形鋼管 切断穴明設備					1

北海道丸一鋼管(株) 68 苫小牧工場 所在地 〒 059-1364 苫小牧市字沼ノ端134番地の110 (本社) 〒			役職・代表者名 (苫小牧) 工場長 岩橋 裕 (本社) 代表取締役社長 堀川 大仁		
			TEL (0144)55-3801 FAX (0144)55-3461 E-mail URL http://www.maruichikokan.co.jp/ とまジョブの掲載 掲載済		
沿革	資本金	従業員数			
創業年月 昭和 45 年 4 月	30 百万円	全社 39 人			
苫小牧における開設 昭和 55 年 4 月		(うち苫小牧 39 人)			
他の事業所・工場・研究所等					
札幌特品工場					
自社のPR					
道内唯一の鋼管専門メーカーで、グリーンハウス用の農業用鋼管や、プライマー処理を施したカラー角形鋼管の生産をしています。					
事業免許			加入団体・組合等の名称		
JIS G3444、JIS G3445、JIS G3452、JIS G3466、JIS G3350 ISO 9001、ISO 14001					
事業内容(主要営業品目)					
一般構造用炭素鋼鋼管、一般構造用角形鋼管、配管用炭素鋼鋼管、機械構造用炭素鋼鋼管、機械構造用角形鋼管、農業用鋼管、カラー角形鋼管、リップ溝形鋼、軽薄形鋼					
提供したいシーズ(アイディア)			求めたいニーズ(アイディア)		
事業実績・製品紹介(最近の特徴的なもの)			事業の多角化・新分野展開の方向		
技術技能者等有資格者					
資格名		人数	資格名		人数
第一種電気工事士		1	ガス溶接技術講習修了		9
電気主任技術者		1	危険物取扱者(乙種)		3
クレーン運転士		16	アーク溶接業務特別教育修了者		8
玉掛技能講習修了者		38	有機溶剤作業主任者		2
主要機械設備					
機械設備の名称			型式・能力・寸法		台数
製管機			丸管		5
製管機			角管		5
製管機			異形管		
形鋼成形機			リップ溝形鋼 60×30×10~125×50×20		2
形鋼成形機			軽溝形鋼 200×50×50~450×75×75		2
スリッター			コイル巾 800~1220		1
スリッター			コイル厚 0.6~6.0		1
スリッター			コイル重量 25,000kg MAX		1

69 國長金属(株) 苫小牧工場 所在地 〒 059-1372 苫小牧市字勇払279番地の11 (本社) 〒 136-0071 東京都江東区亀戸1丁目8番8号 三井生命亀戸ビル5F			役職・代表者名		
			(苫小牧) 常務取締役工場長 大竹 孝 広 (本社) 代表取締役社長 岸 治 彌		
			TEL	(0144)55-7050	
			FAX	(0144)55-7066	
			E-mail	tomakomai@kuniosa.co.jp	
			URL	http://www.kuniosa.co.jp	
			とまジョブの掲載	掲載無	
他の事業所・工場・研究所等					
茨城支店(茨城県日立市) 山根工場(茨城県日立市) 土浦工場(茨城県土浦市) 鹿島分工場(茨城県銚田市) 札幌支店(札幌市) 本社倉庫(東京都墨田区)					
自社のPR					
主として銅・アルミニウムを中心とした非鉄金属地金、スクラップの販売及び各種電線・伸銅品及び多岐にわたる工業製品の国内外への販売の他、創業当初より、銅・アルミニウム電線等スクラップのリサイクル技術の開発をすすめ、独自の高度な機械的再加工作業を確立、リサイクル&エコロジーの観点からもその生産工程及び技術は国内外の高い評価を得ており、またさらなるリサイクルを進めるために、近年電線の被覆材を再利用した成型品の生産にも着手、平成14年、環境ISO14001:1996(登録番号E02-261)の認証を取得、平成29年には環境ISO14001:2015の更新認証を取得しています。					
事業免許			加入団体・組合等の名称		
北海道知事許可 産業廃棄物収集運搬業、産業廃棄物処分業 北海道公安委員会許可 金属くず商					
事業内容(主要営業品目)					
被覆電線屑の購入、処理加工及びナゲット銅(電気銅相当から合金向け2号ナゲット)、アルミチップ(純アルミ相当)の製造、販売 屑トランスの解体作業及び鉄屑・銅屑・絶縁油の販売 光ファイバーケーブル屑、廃プラスチック屑の産業廃棄物処理 非鉄金属屑の売買					
提供したいシーズ(アイデア)			求めたいニーズ(アイデア)		
事業実績・製品紹介(最近の特徴的なもの)			事業の多角化・新分野展開の方向		
技術技能者等有資格者					
資格名		人数	資格名		人数
フォークリフト運転技能		29	クレーン運転業務		14
車輛系建設機械		18			
第四類危険物		15			
玉掛技能		21			
主要機械設備					
機械設備の名称		型式・能力・寸法		台数	
大型ナゲットライン(電線屑処理設備)		900t/月		2	
磁選機付粉碎機		400t/月		2	
トラックスケール		50t		1	
油圧ショベル		日立建機ZX200、日立建機ZX120		3	
油圧ミニショベル		日立建機ZX40、日立建機ZX30		3	
ショベルローダー		2t		1	
フォークリフト		3.5t、3t、2t		6	
ダブリングシャー		980t		1	

70 (株) 月寒製作所 苫小牧工場			役職・代表者名		
			(苫小牧) 原料事業部長	南 隆 史	
所在地 〒 053-0001 苫小牧市一本松町9番地の6 (本社) 〒 004-0871 札幌市清田区平岡1条5丁目2番1号			(本社) 代表取締役社長	石 田 俊 平	
			TEL	(0144)55-5544	
沿革			FAX	(0144)55-7281	
			E-mail		
創業年月	昭和 36 年 2 月	資本金	63 百万円	従業員数	全 社 86 人 (うち苫小牧 9 人)
苫小牧における開設	昭和 49 年 9 月			URL	http://www.tsukisamu.co.jp
とまジョブの掲載 掲載無					
他の事業所・工場・研究所等					
配電盤事業部(札幌)					
自社のPR					
電気機器製造業(札幌)と非鉄金属精錬業(苫小牧)の異業種構成により、多角化・安定化を図っております。					
事業免許			加入団体・組合等の名称		
産業廃棄物処分業(北海道知事許可) 金属くず商(北海道公安委員会許可)			非鉄金属リサイクル全国連合会		
事業内容(主要営業品目)					
銅合金製造販売、非鉄金属原料販売 銅ナゲット製造販売、産業廃棄物中間処理					
提供したいシーズ(アイディア)			求めたいニーズ(アイディア)		
事業実績・製品紹介(最近の特徴的なもの)			事業の多角化・新分野展開の方向		
技術技能者等有資格者					
資格名		人数	資格名		人数
クレーン運転士		6	大気関係第2種公害防止管理者		1
移動式クレーン運転士		4	乙種(2・4類)危険物取扱者		1
玉掛技能者		6	エックス線作業主任者		1
フォークリフト運転者		7	ガス溶接技能者		1
主要機械設備					
機械設備の名称		型式・能力・寸法		台数	
低周波溝形誘導電気炉		450Kw 5t/C		1	
重油バーナー反射炉		3t/C		1	
振動式半連続鑄造機				1	
蛍光X線分析装置		ZSX-101S型		1	
ナゲット製造機械装置		500kg/h		1	
天井走行クレーン		2.8t×10.8m		2	
バンドソー		SCH-40FA型		1	
アリゲーターシャープレス		50馬力		1	

71 (株) 北海道ダイキアルミ			役職・代表者名	
			(苫小牧) 代表取締役	川上 益裕
所在地 〒 059-1362 苫小牧市字柏原6番地の276 (本社) 〒 同上			TEL (0144)57-5037 FAX (0144)57-5038	
沿革	資本金	従業員数	E-mail	
創業年月 昭和 27 年 3 月 苫小牧における開設 平成 4 年 10 月	60 百万円	全社 26 人 (うち苫小牧 21 人)	URL とまジョブの掲載 掲載無	
他の事業所・工場・研究所等				
札幌支店(札幌市白石区)アルミスクラップ収集、保管				
自社のPR				
常に開拓精神とバイタリティをもって、よりよい製品をより低コストで顧客に提供している。				
事業免許		加入団体・組合等の名称		
古物商許可 金属ぐず商許可		日本アルミニウム合金協会		
事業内容(主要営業品目)				
アルミニウム2次合金地金及びアルミニウム2次地金の製造				
提供したいシーズ(アイディア)		求めたいニーズ(アイディア)		
より良いものをより低コストでどこへでも素早く		安全第一、生産性向上、高品質		
事業実績・製品紹介(最近の特徴的なもの)		事業の多角化・新分野展開の方向		
大量生産用アルミニウム合金地金、多品種少ロット用アルミニウム合金地金等生産販売				
技術技能者等有資格者				
資格名	人数	資格名	人数	
3級溶解技能者	12			
フォークリフト	22			
危険物取扱者乙4類	5			
シヨベルローダー	10			
主要機械設備				
機械設備の名称	型式・能力・寸法		台数	
反射式溶解炉			2	
傾動型回転炉			1	
地金鑄造			1	
環境保安設備 集じん機	100m ³ ~600m ³		5	
測定器 成分分光分析機			2	
その他スケール	2t~50t		3	

72 ウメトク(株) 北海道営業所			役職・代表者名		
			(苫小牧) 所長 三浦 徹	(本社) 取締役社長 寺田 裕重	
所在地 〒 053-0053 苫小牧市柳町1丁目3番14号 (本社) 〒 530-8377 大阪府大阪市北区茶屋町3番7号			TEL (0144)52-1311	FAX (0144)52-1312	
沿革	資本金	従業員数	E-mail tooru miura@umetoku.co.jp	URL http://www.umetoku.co.jp	とまジョブの掲載 掲載無
創業年月 昭和 22 年 7 月 苫小牧における開設 平成 10 年 8 月	303 百万円	全社 500 人 (うち苫小牧 14 人)			
他の事業所・工場・研究所等					
名古屋熱処理センター(名古屋市) 大阪熱処理センター(摂津市) UTEカンパニー(豊田市) 大阪テック(摂津市) 支店・営業所(東京 名古屋 掛川市 広島市 苫小牧市 仙台市 宇都宮市 倉敷市 直方市 他) 国内22拠点 海外9拠点(天津 上海 バンコク シンガポール インドネシア 他)					
自社のPR					
当社は、平成19年10月より苫小牧市に表面処理工場を開設し、道内初となる新型PVD装置及びコーティング時にバインダーの役割を果たす窒化層形成用プラズマ窒化装置を導入致しました。金型・各種部品・切削工具等の寿命延長及びコスト低減、リードタイム短縮など、お客様のニーズに迅速にお応えすべく、技術サービスに努めております。					
事業免許			加入団体・組合等の名称		
			明野軽工業団地連絡協議会 (一社)北海道機械工業会 苫小牧支部		
事業内容(主要営業品目)					
特殊鋼及び各種鋼材の販売、加工(金型・治工具製作) 表面処理加工:PVD処理(TiN、TiCN、AlTiN、CrN)、プラズマ窒化処理					
提供したいシーズ(アイディア)			求めたいニーズ(アイディア)		
クリーンルーム内に洗浄装置とPVD装置を設置し、徹底した集塵・温度・湿度管理のもとでの作業環境を実現し、低摩擦・高硬度・高密着力を有するコーティング膜を形成することに成功。			表面処理技術の更なる高度化を図り、使用用途に最適なコーティング膜のバリエーションを増やしたい。		
事業実績・製品紹介(最近の特徴的なもの)			事業の多角化・新分野展開の方向		
マンドレル・パンチ・ダイ歯形ダイスなど各種金型部品へのコーティング処理で、型寿命改善効果(1.5倍~3倍)を実現。 道外処理から道内処理を可能にしたことにより、大幅なリードタイム短縮を実現。			加工設備の増強により幅広い加工に対応。		
技術技能者等有資格者					
資格名	人数	資格名	人数		
危険物取扱者	2				
玉掛け技能者	7				
クレーン運転技能者	7				
フォークリフト	8				
主要機械設備					
機械設備の名称		型式・能力・寸法		台数	
硬質薄膜処理設備(PVDコーティング処理設備)		MZ-333(TiN、TiCN、AlTiN、CrN)		1	
プラズマ窒化炉		MIP-OX(BELL TYPE)		2	
エアブラストマシン		MY-40E		2	
エアラップマシン		YT-300		2	
システム切断機		HFA-400LCNC		1	
NC旋盤		LB3000、LB35 II		3	
立型マシニングセンター		MB-46VAE		1	
平面研削盤		JK-105ATD		1	

73 (有) 込 山 鉄 工			役職・代表者名	
			(苫小牧) 代表取締役 込 山 秀 典 (本社)	
所在地 〒 059-1364 苫小牧市字沼ノ端18番地の127 (本社) 〒			TEL (0144)55-7154	FAX (0144)55-7154
沿革	資本金	従業員数	E-mail	
創業年月 昭和 41 年 1 月 苫小牧における開設 年 月	9.5 百万円	全 社 4 人 (うち苫小牧 4 人)	URL とまジョブの掲載 掲載無	
他の事業所・工場・研究所等				
自社のPR				
事業免許			加入団体・組合等の名称	
事業内容(主要営業品目)				
製缶、配管、鉄骨、鋼構造物工事、金属製品				
提供したいシーズ(アイディア)			求めたいニーズ(アイディア)	
事業実績・製品紹介(最近の特徴的なもの)			事業の多角化・新分野展開の方向	
技術技能者等有資格者				
資格名	人数	資格名	人数	
溶接技術者(JIS)	2	玉掛技能者	3	
ガス溶接技能者	3	プレス機械作業主任者	1	
小型移動式クレーン運転士	1			
2級建築施工管理技士(駆体)	1			
主要機械設備				
機械設備の名称		型式・能力・寸法	台数	
シャーリング		6.5t×2400L	1	
油圧プレス		2400L 200T	1	
ベンダー		2400L 80T	1	
ベンディングロール		9t×2400L	1	
交流溶接機		300A	3	
半自動溶接機		350A	4	
天井クレーン		2.0T	1	

74 (株) サ サ キ			役職・代表者名	
			(苦小牧)	
			(本社) 代表取締役 佐々木 秀尚	
所在地 〒 053-0831 苦小牧市豊川町3丁目12番4号 (本社) 〒			TEL (0144)73-0384	FAX (0144)74-4693
沿革	資本金	従業員数	E-mail	
創業年月 昭和 50 年 5 月 苦小牧における開設 年 月	20 百万円	全社 72 人 (うち苦小牧 72 人)	URL とまジョブの掲載 掲載無	
他の事業所・工場・研究所等				
沼ノ端工場(苦小牧市沼ノ端) 千歳工場(千歳市泉沢) 植苗資材センター(苦小牧市植苗)				
自社のPR				
設計、製作、据付からメンテナンスまで一貫した技術を保有し、お客様のニーズにお応えしております。				
事業免許			加入団体・組合等の名称	
北海道知事許可 (とび・土工 機械器具設置 鋼構造物 管 土木 塗装) 一般労働者派遣事業			苦小牧溶接協会	
事業内容(主要営業品目)				
各種産業機械器具の据付・メンテナンス 鋼構造物の設計・製作・据付・改造・補修 配管製作・据付・改造・補修 足場架設、鉄骨建方などどび工事一式				
提供したいシーズ(アイディア)			求めたいニーズ(アイディア)	
事業実績・製品紹介(最近の特徴的なもの)			事業の多角化・新分野展開の方向	
技術技能者等有資格者				
資格名		人数	資格名	
人数		人数		
1級建築施工管理技士	1	WES溶接管理技術者2級	1	
1級土木施工管理技士	1	非破壊検査技術者(PT)	1	
1級管工事施工管理技士	1	防錆管理士	1	
JIS溶接技能者	16	1級とび技能士	5	
主要機械設備				
機械設備の名称		型式・能力・寸法		台数
門型クレーン		2.8ton		4
天井クレーン		2.8ton		6
溶接機		アーク、TIG、アルゴン、CO2		50
シャーリング		6t×3000 13t×2400		3
油圧プレス		160ton		2
直立ボール盤				2
ペンディングローラー		12t×2400		2
プラズマ切断機				5

(株) 鈴木商会 EzoEco 事業部 75 MUGアルミリファイン/マテリアルプラザ 所在地 〒 059-1372 苫小牧市字勇払145番地の73 (本社) 〒 060-0003 札幌市中央区北4条西4丁目1番地			役職・代表者名 (苫小牧) (本社)		
			TEL FAX E-mail URL とまジョブの掲載 掲載無		
沿革		資本金		従業員数	
創業年月 年 月		98 百万円		全社 390 人 (うち苫小牧 28 人)	
苫小牧における開設 年 月					
他の事業所・工場・研究所等					
自社のPR					
事業免許			加入団体・組合等の名称		
事業内容(主要営業品目)					
提供したいシーズ(アイディア)			求めたいニーズ(アイディア)		
事業実績・製品紹介(最近の特徴的なもの)			事業の多角化・新分野展開の方向		
技術技能者等有資格者					
資格名		人数		資格名	
主要機械設備					
機械設備の名称			型式・能力・寸法		台数

76 (有) ダ イ キ ヨ ウ			役職・代表者名		
			(苦小牧) 代表取締役 土橋 廣 栄 (本社)		
所在地 〒 059-1304 苦小牧市北栄町2丁目26番6号 (本社) 〒			TEL (0144)57-5811 FAX (0144)57-4007		
沿革		資本金	従業員数		E-mail
創業年月 平成 8 年 4 月		3 百万円	全 社 7 人 (うち苦小牧 5 人)		URL とまジョブ の掲載 掲載無
苦小牧における開設 平成 8 年 4 月					
他の事業所・工場・研究所等					
苦小牧市字柏原6番地142 工場					
自社のPR					
溶接H型鋼の製造です。 サブマージーク溶接機が3台あります。 AW検定協議会溶接施工試験合格					
事業免許			加入団体・組合等の名称		
			株式会社日本鉄骨評価センター (溶接H型鋼製作工場認定工場) 社団法人鉄骨建設業協会登録工場		
事業内容(主要営業品目)					
溶接H型鋼製造					
提供したいシーズ(アイディア)			求めたいニーズ(アイディア)		
			ステンレスの自動溶接製品 異形型製品		
事業実績・製品紹介(最近の特徴的なもの)			事業の多角化・新分野展開の方向		
ステンレス(SUS 304) 溶接H・T型鋼 溶接H型鋼 橋梁、板桁関係 水門関係					
技術技能者等有資格者					
資格名		人数	資格名		人数
溶接技術資格者		4	玉掛		4
溶接管理技術者		1			
クレーン運転		1			
クレーン特別講習		3			
主要機械設備					
機械設備の名称			型式・能力・寸法		台数
サブマージ溶接機			小池酸素		2
半自動溶接機			パナソニック		4
H型鋼矯正機			田中工機		3
プレス			大阪ジャッキー		1
半自動アーク溶接機			ダイヘン、パナソニック		6
天井クレーン			日立		2

77 (株) 高 田 組			役職・代表者名	
			(苫小牧)	高橋 純
所在地 〒 (本社) 〒			TEL (0144)67-7744 FAX (0144)67-7746	
沿革		資本金	従業員数	
創業年月 平成 4 年 4 月		10 百万円	全 社 9 人	
苫小牧における開設 平成 4 年 4 月			(うち苫小牧 8 人)	
E-mail				
URL				
とまジョブの掲載 掲載無				
他の事業所・工場・研究所等				
自社のPR				
当社は創業時より苫小牧で製造を中心に工事しています。				
事業免許			加入団体・組合等の名称	
北海道知事許可 鋼構造物工事業 機械器具設置工事業				
事業内容(主要営業品目)				
鉄工製品の製造・加工 機械取付・修理				
提供したいシーズ(アイディア)			求めたいニーズ(アイディア)	
事業実績・製品紹介(最近の特徴的なもの)			事業の多角化・新分野展開の方向	
技術技能者等有資格者				
資格名		人数	資格名	
溶接技術資格者(JIS)		4		
主要機械設備				
機械設備の名称			型式・能力・寸法	台数
ボール盤 半自動アーク溶接機			350A	2 2

78 (株) 田 原			役職・代表者名	
			(苫小牧)	
			(本社) 取締役社長 田原 武一	
所在地 〒 053-0056 苫小牧市あけぼの町3丁目4番4号 (本社) 〒 同上			TEL (0144)55-1315	FAX (0144)55-5367
沿革	資本金	従業員数	E-mail tahara@tt-tahara.co.jp	
創業年月 昭和 22 年 3 月 苫小牧における開設 昭和 47 年 3 月	10 百万円	全社 15 人 (うち苫小牧 15 人)	URL とまジョブの掲載 掲載無	
他の事業所・工場・研究所等				
店舗 苫小牧市緑町				
自社のPR				
当社は各種鋼板(カラー鋼板、亜鉛鋼板、ステンレス鋼板)等の成型加工をしております。主に住宅関係、大型店舗、工場関係の屋根、外壁材を加工製作しております。				
事業免許			加入団体・組合等の名称	
北海道知事許可 建築工事業 北海道知事許可 土木工事業				
事業内容(主要営業品目)				
カラー鉄板・ステンレス・各種成型品・建築・土木資材・セメント・生コン・一般建築金物 屋根・外壁板金工事 土木工事				
提供したいシーズ(アイディア)			求めたいニーズ(アイディア)	
事業実績・製品紹介(最近の特徴的なもの)			事業の多角化・新分野展開の方向	
技術技能者等有資格者				
資格名		人数	資格名	
2級建築施工管理技士		2		
2級土木施工管理技士		2		
主要機械設備				
機械設備の名称		型式・能力・寸法		台数
各種折板成型ライン		HK500.NKRV500.NKRW600.TK式88		4
裏打断熱材加工ライン		ハイステッカー		1
折板ラジアル加工ライン		HK500.NKRV500		2
各種横葺成型ライン		TK式180.200.220.230カムイルーフ		5
各種スバンドレル成型ライン		Kスパン.鐵彩.118タイプ		3
小波・角波成型ライン		小波740.角波740		2
蟻掛・立平・瓦棒・フラットルーフ・成型ライン		380.400.400B.455.418.420.455.特寸用		8
オートスリッターライン(巻き取り)				2

79 (株) 東 和 第 一 工 場			役職・代表者名	
			(苦小牧) 取締役工場長 柴田 清和	(本社) 代表取締役 渡辺 芳和
所在地 〒 059-1364 苦小牧市字沼ノ端18番地の74 (本社) 〒 053-0822 苦小牧市川沿町6丁目21番21号			TEL (0144)78-3388	FAX (0144)78-3322
沿革	資本金	従業員数	E-mail y-watanabe@kk-towa.jp	
創業年月 平成元年3月	21 百万円	全社 28人	URL http://www.kk-towa.jp	
苦小牧における開設 平成元年3月		(うち苦小牧 20人)	とまジョブの掲載 掲載無	
他の事業所・工場・研究所等				
関東支店(埼玉県本庄市) 関東工場(埼玉県本庄市) (株)JPC構内作業所(苦小牧市)				
自社のPR				
当社は、時代が求める耐震補強筋をはじめとする、さまざまな鉄鋼2次加工製品を製造販売する鉄筋加工品のエキスパートです。				
事業免許		加入団体・組合等の名称		
事業内容(主要営業品目)				
<ul style="list-style-type: none"> ・トーフープ(日本建築センタ評定品)製造販売、スパイラル筋(割裂補強筋)製造販売 ・PC工法用鉄筋加工組立 ・各種鉄筋加工品製造販売 				
提供したいシーズ(アイディア)		求めたいニーズ(アイディア)		
事業実績・製品紹介(最近の特徴的なもの)		事業の多角化・新分野展開の方向		
稚内(30)局舎新設建築工事 美幌(元)庁舎耐寒改修建築その他工事 GLP相模原Iプロジェクト ※その他道内外建築工事多数				
技術技能者等有資格者				
資格名	人数	資格名	人数	
玉掛	21	フォークリフト	10	
床上クレーン	15	クレーン5t未満	20	
アーク溶接	6	KYK実務者	1	
ガス溶接	5	鉄筋2級技能士	2	
主要機械設備				
機械設備の名称		型式・能力・寸法	台数	
アブセットバット溶接機			2	
スパイラルフープマシン			4	
鉄筋自動切断機			4	
鉄筋自動切曲機			3	
鉄筋R曲機			8	
スパイラル筋曲機			2	
レーシング筋加工機			5	
メッシュ曲機			1	

80 西田鉄工(株) 北海道工場 所在地 〒 059-1362 苫小牧市字柏原6番地の72 (本社) 〒 869-0494 熊本県宇土市松山町4541			役職・代表者名 (苫小牧) 工場長 伊藤 勝喜 (本社) 代表取締役社長 大淵 憲二		
			TEL (0144)55-1111 FAX (0144)55-7700 E-mail URL https://www.nishida.co.jp/ とまジョブの掲載 掲載済		
沿革	資本金	従業員数			
創業年月 昭和 21 年 11 月 苫小牧における開設 昭和 63 年 8 月	50 百万円	全社 221 人 (うち苫小牧 32 人)			
他の事業所・工場・研究所等					
本社工場 札幌支店 仙台支店 新潟営業所 関東営業所 名古屋営業所 大阪支店 中四国営業所 福岡営業所					
自社のPR					
治水・利水事業一筋。日本全国の河川やダムの水門・鉄管などの設計・製作・施工・メンテナンスまで行う会社です。社会インフラの整備に日々尽力しております。					
事業免許			加入団体・組合等の名称		
国土交通大臣許可 特定建設業 鋼構造物工事業 機械器具設置工事業 土木工事業 とび・土木工事業 電気工事業 塗装工事業			一般社団法人 ダム・堰施設技術協会 一般社団法人 農業・土木事業協会 一般社団法人 日本建設機械施工協会		
事業内容(主要営業品目)					
ダム・河川用水門・鉄管などの設計・製作・施工・メンテナンス 津波・高潮などから国土を守る防災設備の設計・製作・施工・メンテナンス 高度な防災情報ネットワークを利用した防災設備の遠隔制御設備の設計・施工					
提供したいシーズ(アイデア)			求めたいニーズ(アイデア)		
遠隔制御による水門および操作者の安全、確実な作動を津波対策に					
事業実績・製品紹介(最近の特徴的なもの)			事業の多角化・新分野展開の方向		
水門の遠隔制御(安全・確実な作動)					
技術技能者等有資格者					
資格名		人数	資格名		人数
1級土木施工管理技士		23	クレーン運転士		2
1級電気施工管理技士		4	フォークリフト運転士		12
2級電気施工管理技士		3	玉掛技能者		13
溶接技術資格者		9	公害防止管理者(水質2種)		2
主要機械設備					
機械設備の名称		型式・能力・寸法			台数
天井クレーン		20t/5t			3
天井クレーン		10t			3
門型クレーン		10t			2
油圧プレス		400t			1
旋盤		LEO-125A			1
卓上ボール盤		KUD-740			2
ラジアルボール盤		2M55			1
ノコ盤		HK-800			1

81 西 谷 工 業 (株) 所在地 〒 053-0001 苫小牧市一本松町11番地の6 (本社) 〒			役職・代表者名		
			(苫小牧)	代表取締役 西谷佳治 (本社)	
			TEL	(0144)55-3641	
			FAX	(0144)55-4847	
沿革			従業員数		
創業年月 昭和 30 年 3 月			全 社	18 人	
苫小牧における開設 昭和 44 年 2 月			(うち苫小牧)	18 人	
資本金			E-mail		
10.5 百万円			URL nishiya-kogyo.com		
			とまジョブの掲載 掲載無		
他の事業所・工場・研究所等					
白老事業所(白老町)					
自社のPR					
<p>当社は各種貯槽・プラント配管及び、鋼構造物の設計から製作・据付工事を義務としております。品質・技術・価格面での顧客各位の多様なニーズに応えてまいります。当社は「製缶」「機械」「組立・試験」三つの生産部門で支えられ、自社にて製缶・溶接から機械加工・仕上加工・組立・試験に至るまで一貫した体制で、機能的な組織を構築し高品質な製品づくりに取り組んでおります。装置産業で培った技術を活かし、製配管、機械、電気、計装設備の設計、製作、施工まで一貫した受注体制で対応致します。</p>					
事業免許			加入団体・組合等の名称		
管工事業 鋼構造物工事業 機器器具設置工事業			北海道機械工業会 苫小牧溶接協会 建設業労働災害防止協会 苫小牧商工会議所 苫小牧地方法人会		
事業内容(主要営業品目)					
プラント配管(設計・製作・据付・修理) タンク(設計・製作・据付) 各種タンク設計・製作・据付・製缶加工(全般)・各種プラント配管工事・各種機器据付 公共事業の上下水道工事					
提供したいシーズ(アイデア)			求めたいニーズ(アイデア)		
事業実績・製品紹介(最近の特徴的なもの)			事業の多角化・新分野展開の方向		
下水処理センター ガスホルダ製作・据付工事 食品工場の設備改造 重油タンク製作・据付 製紙工場のタンク・配管製作、据付					
技術技能者等有資格者					
資格名		人数	資格名		
人数		人数			
土木施工管理技士(1級2級)		2	アーク溶接技能者資格者		12
管工事施工管理技士(2級)		3	ステンレス溶接技能資格者		9
クレーン運転士		3	玉掛技能者		12
ガス溶接技能者		12	酸素欠乏・硫化水素危険作業主任者		9
主要機械設備					
機械設備の名称		型式・能力・寸法		台数	
油圧プレス		300t		1	
ベンディングローラー		9mm×8feet		1	
ギャップシャワーリング		13mm×8feet		1	
ユニカッター				2	
天井クレーン		2.5t		1	

82 日 軽 北 海 道 (株)			役職・代表者名	
			(苫小牧) 代表取締役社長 綿引 義 昌 (本社)	
所在地 〒 053-0002 苫小牧市晴海町43番地の3 (本社) 〒			TEL (0144)55-7161	FAX (0144)57-1772
沿革			従業員数	
創業年月 昭 和 48 年 3 月 苫小牧における開設 年 月			全 社 187 人 (うち苫小牧 187 人)	E-mail URL http://www2.nikkeikin.co.jp/nhk/ とまジョブの掲載 掲載済
他 の 事 業 所 ・ 工 場 ・ 研 究 所 等				
サービス事業部(日新町)				
自 社 の P R				
アルミニウムを中心に金属加工製品の設計、製造、アルマイト処理・塗装、組み付け、出荷を一貫して同一工場で行っており、品質・納期・価格等の面でお客様のニーズにお応えすべく幅広い分野で営業活動しています。なお、当工場は軽金属溶接構造物製造工場認定及びアルミニウム建築構造物製作工場認定、一級建築士事務所、建設業の資格を得ております。また、日新町では小売業をはじめ市内の企業を中心とした従業員の通勤輸送、及び一般貸切旅客自動車運送事業や企業向けを中心とした大規模な下宿業を行っております。				
事業免許			加入団体・組合等の名称	
建設業 旅館業 一般貸切旅客自動車運送業 小売業 塩事業 たばこ小売販売業 宝くじ販売業 一般労働者派遣事業 一級建築士事務所 登録電気工事業者 建設業			人材育成事業運営委員会(商工会議所) 北海道中小企業総合支援センター(北海道機械工業会) 苫小牧商工会議所 軽金属溶接協会 他 苫小牧工業高等専門学校協力会	
事業内容(主要営業品目)				
①アルミニウム・ステンレス・鉄製品の設計・製作 ②アルミニウム建築板金の設計、製作 ③公共景観製品(アルミ製高欄、アルミ合金製検査路、アルミ合金製常設足場)の設計、製作 ④エンジニアリング(局舎、信号ボックス等)の設計、製作 ⑤アルマイト皮膜加工、有色焼付塗装 等				
提供したいシーズ(アイディア)			求めたいニーズ(アイディア)	
軽くて環境にやさしいアルミニウム材への転換			産地型アルミニウムを中心とした金属加工	
事業実績・製品紹介(最近の特徴的なもの)			事業の多角化・新分野展開の方向	
アルミ製橋梁用防護柵(高欄) アルミ合金製検査路 アルミ合金製常設足場			各種アルミ製缶の加工・組み立て ゼロエミッション局舎の開発・製造 アルミニウム厚物溶接加工 アルミニウム型材加工	
技術技能者等有資格者				
資格名		人数	資格名	
1級建築士		1	アルミニウム建築構造物製作管理技術者	
2級建築士		2	アルミニウム溶接技術者(Tig)	
1級建築施工管理技士		2	アルミニウム溶接技術者(Mig)	
1級土木施工管理技士		2	ステンレス溶接技術者(Tig)	
主要機械設備				
機械設備の名称		型式・能力・寸法		台数
パンチ・レーザー複合マシン		2KW、5×10		1
レーザー加工機		3KW、5×10		1
アルミMIG溶接機		350A		2
アルミTIG溶接機(ティグスター)		300A		7
スタッド溶接機				1
シャーリング		60KN×4000		1
プレスブレーキ(ベンダー)		1700KN×4000		1
プレスブレーキ(ベンダー)		2200KN×4000		1

83 (株)日邦バルブ 北海道工場 所在地 〒 059-1362 苫小牧市字柏原6番地の120 (本社) 〒 399-0033 長野県松本市笹賀3046			役職・代表者名 (苫小牧) 工場長 大竹 孝 (本社) 代表取締役社長 菅原 博		
			TEL (0144)57-6336 FAX (0144)51-7110 E-mail t_ootate@nipov.co.jp URL http://www.nipov.co.jp/ とまジョブの掲載 掲載無		
沿革	資本金	従業員数			
創業年月 明治 16 年 11 月 苫小牧における開設 平成 6 年 6 月	250 百万円	全社 333 人 (うち苫小牧 52 人)			
他の事業所・工場・研究所等					
本社・松本工場(松本市) 東京支店(東京都新宿区) 神奈川営業所(相模原市) 札幌営業所(札幌市) 仙台営業所(仙台市) 北関東営業所(佐野市) 松本営業所(松本市) 名古屋営業所(名古屋市) 大阪営業所(大阪市) 広島営業所(広島市) 福岡営業所(福岡市)					
自社のPR					
当社は明治16年に銅屋(あかがねや)を創業し、製糸用カランを販売したことに始まります。大正中期に水道用バルブの生産に携わるようになり、多くのオリジナル商品を開発し、我が国の水道事業の発展に貢献してきました。当社の基本姿勢はニーズを先取りする開発力の重視と、素材から製品までの一貫した自社生産体制にあります。ライフスタイルの変化に対応しながら新しいバルブの開発に努め、「より良い製品を・より安く・よりタイムリーに」を常に追い求め、多品種少量生産の即納態勢を確立して、全国の水道事業に供給しております。					
事業免許			加入団体・組合等の名称		
			日本バルブ工業会 日本水道協会 日本鑄造工学会北海道支部 全国管工機材商業連合会 全国管工事業協同組合連合会 日本水道工業団体連合会		
事業内容(主要営業品目)					
水道用サドル付分水栓、ステンレス製バルブ・継手、水抜不凍栓、水栓柱					
提供したいシーズ(アイディア)			求めたいニーズ(アイディア)		
事業実績・製品紹介(最近の特徴的なもの)			事業の多角化・新分野展開の方向		
寒冷地向け水抜水栓柱(セラミック弁体)					
技術技能者等有資格者					
資格名		人数	資格名		人数
第1種衛生管理者		1	フォークリフト運転		26
第1種電気工事士		1	有機溶剤作業主任者		4
危険物取扱者		3	特定化学物質・四アルキル鉛等作業主任者		5
クレデリ運転士		1	玉掛		8
主要機械設備					
機械設備の名称			型式・能力・寸法		台数
ダクタイル鑄造設備			月産 300t		1
ステンレス ロストワックス鑄造設備			月産 12t		1
粉体塗装設備					1
NC施盤					19
試験・検査設備					1

84 北海道アルミ建材工業(株) 所在地 〒 053-0055 苫小牧市新明町4丁目21番6号 (本社) 〒 同上			役職・代表者名	
			(苫小牧)	
			(本社) 代表取締役社長 高野 洋道	
			TEL	(0144)55-5161
			FAX	(0144)55-5284
			E-mail	
			URL	
			とまジョブの掲載 掲載済	
他の事業所・工場・研究所等				
自社のPR				
LIXIL製品を中心とした建具工事を、設計から施工まで一貫して行い、板金工場を持っているので既製品にて対応できない場合は、要望に応じた板金加工品も提供します。				
事業免許			加入団体・組合等の名称	
北海道知事許可(般-27)胆第1851号 建築工事業 建具工事業 鋼構造物工事業 とび・土工工事業 大工工事業 内装仕上工事業 板金工事業 ガラス工事業 防水工事業				
事業内容(主要営業品目)				
金属建具工事業				
提供したいシーズ(アイディア)			求めたいニーズ(アイディア)	
事業実績・製品紹介(最近の特徴的なもの)			事業の多角化・新分野展開の方向	
金属建具工事・アルミ建具板金の製造				
技術技能者等有資格者				
資格名		人数	資格名	
1級建築施工技士		1		
2級建築施工技士		6		
フォークリフト運転士		5		
主要機械設備				
機械設備の名称		型式・能力・寸法		台数
シャーリング		11kw		1
ベンダー		15kw		1
コーナーシャー		2.2kw		2
溶接機		13kw		1
エンジンウエルダー		140A		1
アルミサツシャー		1.5kw		2
セットプレス		3.7kw		1

85 室蘭ヒート(株) 苫小牧工場			役職・代表者名	
			(苫小牧) 代表取締役 佐藤 晃正 (本社)	
所在地 〒 059-1362 苫小牧市字柏原6番地の101 (本社) 〒 050-0052 室蘭市香川町37-23			TEL (0144)55-8182 FAX (0144)55-8099	
沿革	資本金	従業員数	E-mail	
創業年月 平成 7 年 9 月 <small>苫小牧における開設</small> 平成 13 年 5 月	10 百万円	全 社 6 人 (うち苫小牧 3 人)	URL <small>とまジョブの掲載</small> 掲載無	
他の事業所・工場・研究所等				
自社のPR				
事業免許		加入団体・組合等の名称		
事業内容(主要営業品目)				
提供したいシーズ(アイディア)		求めたいニーズ(アイディア)		
事業実績・製品紹介(最近の特徴的なもの)		事業の多角化・新分野展開の方向		
技術技能者等有資格者				
資格名	人数	資格名	人数	
主要機械設備				
機械設備の名称		型式・能力・寸法		台数

86 岡 谷 岩 井 北 海 道 (株)			役職・代表者名	
			(苫小牧) 代表取締役	吉川 祐二 (本社)
所在地 〒 059-1372 苫小牧市字勇払266番地の7 (本社) 〒			TEL	(0144)52-2751
			FAX	(0144)52-2752
沿革			E-mail	k.satoh@oih.co.jp
創業年月 平成 19 年 3 月			URL	https://www.oih.co.jp
苫小牧における開設 平成 19 年 3 月			とまジョブ の掲載 掲載済	
他の事業所・工場・研究所等				
自社のPR				
工作機械・専用機・検査機などの設計製作や改造修理・メンテナンスに関する業務を主として、お客様のご要望や求めるニーズに応じて一 品一様の個別対応をさせていただきます。				
事業免許			加入団体・組合等の名称	
北海道知事許可 建設業(機械器具設置工事業)			北海道機械工業会 苫小牧商工会議所 苫小牧臨海企業懇話会 苫小牧労働基準協会 中央労働災害防止協会	
事業内容(主要営業品目)				
工作機械・専用機・検査機の保全業務、改造修理、設計製作				
提供したいシーズ(アイディア)			求めたいニーズ(アイディア)	
お客様のご要望に応じた個別対応				
事業実績・製品紹介(最近の特徴的なもの)			事業の多角化・新分野展開の方向	
検査装置(刃物折れによる破片検知) バリ取り機(ギヤの微細な鉄屑を落とす) 治具改造(新規ワークに対応) CVT移載機(ユニットを測定するため、専用パレットに移載する装置)			ロボットメンテナンス業務	
技術技能者等有資格者				
資格名		人数	資格名	人数
クレーン特別教育		10	低圧電気特別教育	10
フォークリフト技能講習		9	自由研削砥石取替特別教育	5
玉掛技能講習		10	産業ロボット教示等業務	12
ガス溶接技能講習		8	産業ロボット検査等業務	12
主要機械設備				
機械設備の名称		型式・能力・寸法		台数
三次元測定機		C121210		1
CNCフライス盤		YZ-502-SG		1
フライス盤		YZ-8N		1
デジタル平面研削盤		PSG84EN		1
CNC普通旋盤		TAC360×700		1
ロボドリル		α-D14LiA5		1
ローディングロボット		MC20-02-FD11		1

87 国 策 機 工 (株)			役職・代表者名	
			(苫小牧) 代表取締役 長谷川 敬 (本社)	
所在地 〒 (本社) 〒 059-1372 苫小牧市字勇弘149番地			TEL (0144)56-0321	FAX (0144)56-0583
沿革		資本金	従業員数	E-mail k-torai@kokusakukikou.co.jp
創業年月 昭和 40 年 2 月		60 百万円	全 社 86 人	URL www.kokusakukikou.co.jp/
苫小牧における開設 昭和 47 年 5 月			(うち苫小牧 68 人)	とまジョブ の掲載 掲載済
他の事業所・工場・研究所等				
機械設備事業部(本社所在地) 旭川事業部(旭川市)				
自社のPR				
装置産業で培った技術を活かし、製配管、機械、電気、計装設備の設計、製作、施工まで一貫した受注体制で対応致します。 上下水道設備、建築設備工事で培った監理技術による確実な施工で対応致します。				
事業免許			加入団体・組合等の名称	
(北海道知事許可)建設工事業 特定:管工事 機械器具設置工事 鋼構造物工事 土木工事 一般:建築工事 電気工事 水道施設工事 消防施設工事			苫小牧商工会議所(一社)北海道機械工業会 苫小牧管工事業(協)(公社)苫小牧地方法人会 苫小牧電気工事(協)	
事業内容(主要営業品目)				
<ul style="list-style-type: none"> ・一般産業機械装置の設計、製作、監理、工事施工 ・機械装置の電気、計装設備の設計、監理、工事施工 ・上下水道工事の監理、施工 ・建築設備の空調、排煙設備の設計、監理、施工 				
提供したいシーズ(アイデア)			求めたいニーズ(アイデア)	
事業実績・製品紹介(最近の特徴的なもの)			事業の多角化・新分野展開の方向	
灰サイロ製作、据付 搬送コンベア、タンク(設計、製作、据付) 公共事業の機械、上下水道工事 建築設備の空調設備工事 ボイラ用ガスダクト				
技術技能者等有資格者				
資格名		人数	資格名	
人数		人数		
土木施工管理技士(1,2級)		8	機械器具設置工事監理技術者	
建築施工管理技士(1,2級)		5	建築士(2級)	
管工事施工管理技士(1,2級)		18	電気工事士(1,2種)	
電気工事施工管理技士(1,2級)		5	電気主任技術者(3種)	
主要機械設備				
機械設備の名称		型式・能力・寸法		台数
普通施盤		2,000m/m		1
普通施盤		1,250m/m		1
直立ボール盤		φ50m/m		5
ラジアルボール盤		1,650m/m		2
フライス盤		#2		2
セーバー		700m/m		1
バンドソー		650m/m		2
油圧プレス		250t		2

88 (株)松本鐵工所 苫小牧事業所 所在地 〒 059-1374 苫小牧市晴海町28番地の1 (本社) 〒 同上			役職・代表者名		
			(苫小牧) 取締役苫小牧事業所長 佐藤 洋文 (本社) 代表取締役社長 松本 英久		
			TEL	(0144)55-1155	
			FAX	(0144)55-7291	
			E-mail	honsya@matsumoto-tekkosho.co.jp	
			URL	http://www.matsumoto-tekkosho.co.jp	
			とまジョブの掲載 掲載済		
他の事業所・工場・研究所等					
営業本部(東京) 釧路 八戸 秋田 石巻 勿来(いわき市) 埼玉(八潮市) 岐阜(可児市) 岩国に事業所					
自社のPR					
各種産業機械の設計、製作・組立・据付・メンテナンスと一貫した受注体制を確立し、特に機械据付技術は高く評価され、国内大手製紙会社の抄紙機は、ほとんど当社の据付となっています。また自動車関連設備、空港、港湾関連設備等幅広い分野の受注活動を展開しています。 組立工場を有しており、工場内で大型製品の組立、試運転ができるのも大きな特徴となっています。					
事業免許			加入団体・組合等の名称		
建設業大臣許可 機械器具設置工事業 鋼構造物工事業 天井走行クレーン製造許可 第一種圧力容器製造許可			北海道機械工業会 苫小牧商工会議所 苫小牧地方法人会 苫小牧労働基準協会 苫小牧溶接協会		
事業内容(主要営業品目)					
<ul style="list-style-type: none"> ・産業機械の設計・製作・据付・組立・補修(部品洗浄機、ミスト冷却装置) ・製紙機械据付、メンテナンス ・空港、港湾設備(ボーディングブリッジ、アンローダー、ストラドルキャリア) ・各種ロール分解整備、組立、補修 					
提供したいシーズ(アイディア)			求めたいニーズ(アイディア)		
大型かつ精密な機械製作、据付					
事業実績・製品紹介(最近の特徴的なもの)			事業の多角化・新分野展開の方向		
東京オリンピックに向けて新設された東京国際クルーズターミナルの大型ボーディングブリッジの製作、設置			自動車部品金型補修 産業廃棄物処理設備設計・製作・据付		
技術技能者等有資格者					
資格名		人数	資格名		人数
一級機械加工技能士		9	一級機械プラント製図技能士		1
特級機械保全技能士		1	二級機械プラント製図技能士		2
一級機械保全技能士		15			
一級仕上げ技能士		2			
主要機械設備					
機械設備の名称			型式・能力・寸法		台数
五面加工機			オークマMCR-A5C 2000mm×4000mm×1650mm		1
立型マシニングセンター			オークマMILLAC852V II 2500mm×850mm×750mm		1
フライス中グリ複合作業機			三菱重工業FAF140/95 3000mm×12500mm		1
ホーニング装置			三菱重工業φ1030×10500mm		1
NCプレーナー			丸福鉄工DP130W-10H 1300mm×10000mm×800mm		1
大型強力施盤			津田 TBL超大型 φ2100×10000mm		1
天井クレーン			20t、20t(10t+10t)		2

王子エンジニアリング(株) 89 苫小牧事業部			役職・代表者名		
			(苫小牧) 事業部長 中澤 秀美 (本社) 代表取締役社長 石田 浩一		
所在地 〒 053-0027 苫小牧市王子町2丁目1番1号 (本社) 〒 104-0064 東京都中央区銀座4丁目7番5号			TEL (0144)32-0477 FAX (0144)32-0267		
沿革		資本金		従業員数	
創業年月 昭和 39 年 10 月		800 百万円		全社 393 人 (うち苫小牧 75 人)	
苫小牧における開設 昭和 39 年 10 月				E-mail URL http://homepage.ojieng.co.jp/ とまジョブの掲載 掲載無	
他の事業所・工場・研究所等					
江別事業部(江別市) 春日井事業部(春日井市) 神崎事業部(尼崎市) 米子事業部(米子市) 呉事業部(呉市) 富岡事業部(阿南市) 日南事業部(日南市) 大分営業所(大分市) 北九州営業所(佐賀市)					
自社のPR					
当社は、加工機械による一環生産管理システムを有する総合メーカーであり、機械・電気・計装の要素技術と操業技術をベースにしてプラントの基本設計・詳細設計から、機械据付配管工事、電気計装工事、紙・ダンボール機械をはじめ、産業機械や塔槽類製作工事、建築鉄骨製作、段ボール・フィルム包装機械の製作等エンジニアリングから製作・工事に至るまで、多方面にわたってお客様のニーズにお応えしております。					
事業免許			加入団体・組合等の名称		
国土交通大臣許可 (特定)機械器具設置工事業 (特定)管工事業 (特定)電気工事業 (特定)水道施設工事業 (特定)解体工事業 (一般)鋼構造物工事業			北海道機械工業会 他		
事業内容(主要営業品目)					
環境保全システム、原燃料ハンドリング設備、仕上げ設備 段ボール設備、段ボール包装機、フィルム包装機 電気・計装設備、一般産業機械設備、建築設備及び架構					
提供したいシーズ(アイデア)			求めたいニーズ(アイデア)		
製紙機械をもとにした環境技術					
事業実績・製品紹介(最近の特徴的なもの)			事業の多角化・新分野展開の方向		
排水設備 発電設備			環境、エネルギー分野		
技術技能者等有資格者					
資格名		人数		資格名	
一級土木施工管理技士		8		第一電気工事士	
一級建築施工管理技士		2		技術士(機械部門)	
一級管工事施工管理技士		13		一級技能士(フライス盤)	
一級電気工事施工管理技士		6			
主要機械設備					
機械設備の名称			型式・能力・寸法		台数
フライス盤					2
施盤					4
平面研削盤					3
ラジアルボール盤					2
キーシター					1
※その他					

90 オノデラ製作所(株)			役職・代表者名	
			(苫小牧) 代表取締役 小野寺 博 (本社)	
所在地 〒 059-1306 苫小牧市ウトナイ北4丁目5番20号 (本社) 〒			TEL (0144)55-0088	
			FAX (0144)55-5921	
沿革			従業員数	
創業年月 昭和 50 年 1 月			全社 38 人	
苫小牧における開設 年 月			(うち苫小牧 38 人)	E-mail eigyo@lets-onodera.com
				URL http://www.lets-onodera.com
				とまジョブの掲載 掲載無
他の事業所・工場・研究所等				
自社のPR				
経験と実績をもとに独創的でユニークな製品を造り全国へ送り出しています。				
事業免許			加入団体・組合等の名称	
事業内容(主要営業品目)				
土木建設機械のアタッチメント設計、製作、販売 リサイクルプラント(破碎機)設計、製作、販売				
提供したいシーズ(アイディア)			求めたいニーズ(アイディア)	
事業実績・製品紹介(最近の特徴的なもの)			事業の多角化・新分野展開の方向	
ピラニアバケット(アタッチメント) シンクロナイス(前処理用アタッチメント) マットフューチャー(マグネット) タタミファソ(タタミ切断機) クイミンゴ(小型杭打機)				
技術技能者等有資格者				
資格名		人数	資格名	
主要機械設備				
機械設備の名称			型式・能力・寸法	台数
NC旋盤 プラズマ切断機 マシニング 高周波焼入機 油圧プレス CAD(機械設計) エアープラズマ 水素切断機				

91 (株)川上鐵工製作所 苫小牧工場			役職・代表者名	
			(苫小牧) 取締役所長 齊藤 寿文	(本社) 代表取締役社長 高橋 正宗
所在地 〒 059-1362 苫小牧市字柏原6番地の85 (本社) 〒 073-0141 砂川市西1条南21丁目4番30号			TEL (0144)55-0122	FAX (0144)55-2110
沿革	資本金	従業員数	E-mail tomakou@h-kawakami.co.jp	
創業年月 昭和 29 年 3 月 苫小牧における開設 平成 元年 10 月	10 百万円	全社 32 人 (うち苫小牧 7 人)	URL http://www.kawakamitekko.com/ とまジョブの掲載 掲載済	
他の事業所・工場・研究所等				
本社 砂川市西1条南21丁目4番30号				
自社のPR				
当社は、「製缶」「機械」「組立・試験」三つの生産部門で支えられ、製缶・溶接から機械加工・仕上加工・組立・試験に至るまで一貫した体制で、機能的な組織を構築し高品質な製品づくりに取り組んでおります。				
事業免許		加入団体・組合等の名称		
北海道知事許可 鋼構造物工事業 北海道知事許可 機械器具設置工事業		砂川ロータリークラブ 空知鉄工クラブ 砂川・苫小牧商工会議所		
事業内容(主要営業品目)				
精密機械部品製作、各種機械設計製作、補修工事、精密手仕上、製缶、配管、溶接加工、機械据付解体工事、プレス加工、ステンレス加工				
提供したいシーズ(アイディア)		求めたいニーズ(アイディア)		
製缶加工～機械加工～仕上・組立～試験運転(一貫生産可能)				
事業実績・製品紹介(最近の特徴的なもの)		事業の多角化・新分野展開の方向		
ロータリーフィーダ、トランスファーカ、エプロンコンベア、スクリーンコンベア、トリッパー及びシュート、タンク類他		本州プラントメーカーとのより強い事業展開を計りたい。		
技術技能者等有資格者				
資格名	人数	資格名	人数	
溶接技術資格者	7	フォークリフト運転技能	4	
玉掛	26	車両系建設機械運転	3	
クレーン床上操作式	9	車両系建機(整地運搬積込掘削)技能	1	
クレーン小型移動式	15	有機溶剤作業主任技能	1	
主要機械設備				
機械設備の名称	型式・能力・寸法		台数	
シャーリング	13m/m×2600L		2	
ベンディングローラー	25m/m×3200L		1	
ベンディングローラー	16m/m×2000L		1	
油圧プレス	800t×1000m/m×3200L		1	
油圧プレス	100t×500m/m×1000L		1	
NC旋盤	MAZAK		1	
マシニングセンター	MAZAK・OKUMA		2	
レーザー加工機	MAZAK		1	

92 明和工業(株) 苫小牧工場 所在地 〒 059-1362 苫小牧市字柏原6番地の235 (本社) 〒 444-1301 愛知県高浜市新田町1丁目3番1号			役職・代表者名		
			(苫小牧)	工場長	内藤 建士
			TEL	(0144)57-5588	
			FAX	(0144)57-5566	
			E-mail	tateshi-naito@meiwacorp.co.jp	
			URL	http://www.meiwacorp.co.jp	
			とまジョブ の掲載	掲載無	
沿革					
創業年月		昭和 28 年 8 月	資本金		50 百万円
苫小牧における開設		平成 5 年 11 月	従業員数		全社 133 人 (うち苫小牧 26 人)
他の事業所・工場・研究所等					
本社・本社工場(高浜市)					
自社のPR					
永年の自動車メーカーとの付き合いで培った経験とノウハウでお客様のニーズ、工場、製品に合わせた各種組付機及び専用機等の設計・製作を安心してまかせられます。					
事業免許			加入団体・組合等の名称		
機械器具設置工事業			(社)北海道機械工業会苫小牧支部、苫東立地企業懇話会 (社)北海道機械工業会自動車関連部会 苫小牧商工会議所		
事業内容(主要営業品目)					
自動化設備の設計・製造販売、各種工作機械の改造・メンテナンス、各種シリンダ設計・製作					
提供したいシーズ(アイディア)			求めたいニーズ(アイディア)		
自動化設備提供による量産ラインの省人化と品質確保			「からくり」的発想		
事業実績・製品紹介(最近の特徴的なもの)			事業の多角化・新分野展開の方向		
お菓子定間隔搬送装置設計・製作			計測設備設計・製作分野への進出		
技術技能者等有資格者					
資格名		人数	資格名		人数
旋盤、フライス盤 1級技能士		各2	玉掛技能者		18
電気工事士		1	有機溶剤作業主任者		5
危険物取扱者		4	高所作業技能者		24
フォークリフト運転者		16	アーク溶接技能者		10
主要機械設備					
機械設備の名称		型式・能力・寸法			台数
平面研削盤		PGS-125、PFS-450			2
円筒研削盤		GUS-32×100			1
内面研削盤		GH-40×100			1
マシニングセンター		MLLAC80V、MLLAC561V 他			3
フライス盤		MH3P II、MH3V II			2
NC施盤		LB300			1
汎用施盤		ST5×2000			1
汎用施盤		変速8尺			1

93 (有) 西 義 肢 製 作 所			役職・代表者名	
			(苦小牧) 代表取締役社長 西 雅 彦 (本社)	
所在地 〒 053-0015 苦小牧市本幸町2丁目3番26号 (本社) 〒			TEL (0144)32-4889	FAX (0144)32-1108
沿革			従業員数	
創業年月 昭 和 38 年 11 月 苦小牧における開設 昭 和 38 年 11 月			全 社 13 人 (うち苦小牧 13 人)	
資本金			E-mail nishig24@sea.plala.or.jp	
4.5 百万円			URL とまジョブ の掲載 掲載無	
他の事業所・工場・研究所等				
自社のPR				
最新の技術の提供を心掛けています。				
事業免許			加入団体・組合等の名称	
医療用品			(一社)日本義肢協会 日本義肢協会北海道支部 (財)テクノエイド協会 日本義肢装具学会 日本義肢装具士協会	
事業内容(主要営業品目)				
義手、義足、骨格モジュラー義肢、車椅子、歩行杖、整形装具一般、収尿器、腰椎コルセット				
提供したいシーズ(アイディア)			求めたいニーズ(アイディア)	
事業実績・製品紹介(最近の特徴的なもの)			事業の多角化・新分野展開の方向	
IRC ソケット TSB ソケット			福祉用具の方面の強化、開発	
技術技能者等有資格者				
資格名		人数	資格名	
義肢装具士		7		
義肢装具 技能検定一級		3		
義肢装具 技能検定二級		2		
主要機械設備				
機械設備の名称			型式・能力・寸法	台数
直立ボール盤				1
油圧プレス				2
カービングマシン				1
乾燥機				1
真空ポンプ				2
収塵器				2
義足アライメント台				1
グラインダー				3

94 (株) 中 予 精 工 北 海 道 工 場			役職・代表者名		
			(苫小牧)	工場長	内 海 秀 哉
所在地 〒 059-1362 苫小牧市字柏原6番地の330 (本社) 〒 791-0301 愛媛県東温市南方2250番地8			(本社)	代表取締役	酒 井 富 男
沿革			資本金	従業員数	TEL (0144)53-7770
創業年月 昭 和 52 年 8 月			30 百万円	全 社 108 人	FAX (0144)53-7780
苫小牧における開設 平 成 12 年 8 月				(うち苫小牧 18 人)	E-mail chuyoho@topaz.ocn.ne.jp
URL http://chuyo-seiko.jp/ とまジョブの掲載 掲載無					
他の事業所・工場・研究所等					
自社のPR					
高品質・短納期へのチャレンジ、客先のニーズに沿った製品作り。 小回りのきく経営体系、設計から完成まで自社で一貫生産。					
事業免許			加入団体・組合等の名称		
事業内容(主要営業品目)					
金型・抜金型の製作 成形金型部品の加工					
提供したいシーズ(アイディア)			求めたいニーズ(アイディア)		
事業実績・製品紹介(最近の特徴的なもの)			事業の多角化・新分野展開の方向		
精密金型の製作					
技術技能者等有資格者					
資格名		人数	資格名		人数
平面研削盤(2級)		2			
放電加工(2級)		3			
ワイヤ放電加工		1			
主要機械設備					
機械設備の名称			型式・能力・寸法		台数
ワイヤーカット					9
放電加工					6
プロファイル					3
平面研削盤					8
CAD、CAM					6
治具研					2
三次元測定					1
熱処理炉					1

95 アイシン 北海道 (株) 所在地 〒 059-1362 苫小牧市字柏原32番地の5 (本社) 〒			役職・代表者名		
			(苫小牧) (本社) 代表取締役社長 伊藤 伯		
			TEL (0144)53-7111	FAX (0144)53-7511	
沿革		資本金		従業員数	
創業年月 平成 18 年 2 月		490 百万円		全社 460 人	
苫小牧における開設 平成 18 年 2 月				(うち苫小牧 460 人)	
他の事業所・工場・研究所等					
自社のPR					
<p>「品質至上」を基本に、成長への挑戦を続けます。 当社は、総合自動車部品メーカーであるアイシン精機株式会社の100%出資子会社として2006年北海道苫小牧市に誕生しました。 2007年操業以来、アイシン北海道は「品質至上」を基本理念として、アルミダイカスト製品を通じて、お客様に喜ばれる製品を提供してきました。安全・品質・コミュニケーションを重視し、環境保全にも力を入れて地域の発展に貢献できる会社として従業員一丸となって努力してまいります。</p>					
事業免許			加入団体・組合等の名称		
環境マネジメントシステム ISO14001 品質マネジメントシステム ISO9001			北海道機械工業会 北海道自動車産業集積促進協議会 苫小牧商工会議所		
事業内容(主要営業品目)					
自動車用アルミ鋳造部品(エンジン部品及び駆動部品)の製造・販売					
提供したいシーズ(アイディア)			求めたいニーズ(アイディア)		
事業実績・製品紹介(最近の特徴的なもの)			事業の多角化・新分野展開の方向		
グループ内、パワートレイン事業の増産に伴う、設備導入や工程改善					
技術技能者等有資格者					
資格名		人数		資格名	
安全衛生管理者 公害防止管理者 防火管理者 特別管理産業廃棄物管理責任者				エネルギー管理者	
主要機械設備					
機械設備の名称			型式・能力・寸法		台数
ダイカストマシン 溶解炉 熱処理炉 NC加工機 三次元測定機 非接触三次元測定機 放電加工機 ワイヤーカット放電機			800t、500t 3t、1t 生産工程		

96 (株) ア タ カ 造 船 所			役職・代表者名	
			(苫小牧) 代表取締役	安宅正利
所在地 〒 053-0012 苫小牧市汐見町1丁目3番7号 (本社) 〒			TEL (0144)32-9635	
			FAX (0144)32-7139	
沿革			従業員数	
創業年月 昭和 55 年 1 月 苫小牧における開設 年 月			全社 14 人 (うち苫小牧 13 人)	E-mail atakazousenjyo@email.plala.or.jp
資本金			URL	
10 百万円			とまジョブの掲載 掲載済	
他の事業所・工場・研究所等				
自社のPR				
<p>弊社では主にFRP船の建造及び修繕工事を行っております。 地元を中心に北海道全域に幅広くFRP船を提供させていただいております。 FRPの特徴である軽くて強く、見栄えも美しいFRPは、船舶だけではなく工業用途としても広く需要があります。 また近年は船舶建造で行われるステンレスのTig溶接を活かし多方面にお客様のニーズにお応えしています。</p>				
事業免許			加入団体・組合等の名称	
小型船造船業登録(北小構造第91号)			北海道小型船舶工業会 室蘭、苫小牧造船業協議会 苫小牧商工会議所 海上保安協会 危険物安全協会	
事業内容(主要営業品目)				
1. 小型船舶(鋼製、アルミ、FRP、木製)の建造修理 2. プラスチック製品の製造、加工 3. 金属製品の加工 4. 木工品の販売、加工				
提供したいシーズ(アイディア)			求めたいニーズ(アイディア)	
事業実績・製品紹介(最近の特徴的なもの)			事業の多角化・新分野展開の方向	
17~26m級のFRP船の建造 FRP製水槽製作 工業用水槽修繕工事 金物(SUS、アルミ、鉄)の加工			船舶の技術にて他分野に進出したい	
技術技能者等有資格者				
資格名		人数	資格名	
船舶主任技術者		2	玉掛技能者	
危険物取扱者 24類		2	小型船舶操縦士 1級	
消防設備士 25類		1	小型船舶操縦士 4級	
溶接技能士		3	アルミ溶接技術者	
主要機械設備				
機械設備の名称		型式・能力・寸法		台数
天井走行クレーン		2.9t		4
天井走行クレーン		2t		4
スクリューコンプレッサー		コベルコ		1
スプレーアップ機		ニッシンキカイサービス グラコ社製		2
ゲルコートスプレー機		ニッシンキカイサービス グラコ社製		1
アセトン溶剤再生機		ユニラム URS700SSJ		1
エアコンプレッサー		kobelion SG235AD		1
エアーマン				1

97 いすゞエンジン製造北海道(株)			役職・代表者名	
			(苫小牧) 代表取締役社長 鈴木新一 (本社) 同上	
所在地 〒 059-1362 苫小牧市字柏原1番地の4 (本社) 〒 同上			TEL (0144)55-1221	FAX (0144)55-1229
沿革	資本金	従業員数	E-mail	
創業年月 昭和 59 年 6 月 苫小牧における開設 昭和 59 年 6 月	460 百万円	全社 501 人 (うち苫小牧 501 人)	URL http://www.iemh.isuzu.co.jp とまジョブの掲載 掲載済	
他の事業所・工場・研究所等				
自社のPR				
いすゞグループの主要生産拠点として、自動車用エンジン部品等の製品を世界へ送り出しています。				
事業免許		加入団体・組合等の名称		
古物商		苫小牧商工会議所 北海道機械工業会 苫小牧支部		
事業内容(主要営業品目)				
自動車用エンジン・トランスミッション関連ユニット・部品の製造 自動車用エンジン・トランスミッション・その他部品のリビルト				
提供したいシーズ(アイディア)		求めたいニーズ(アイディア)		
各種の鑄造技術(量産・試作)による多種多様なアルミ製品・リビルト技術				
事業実績・製品紹介(最近の特徴的なもの)		事業の多角化・新分野展開の方向		
技術技能者等有資格者				
資格名		人数	資格名	
第二種電気主任技術者		1		
エネルギー管理士		2		
その他、機械加工、鑄造、組立等に関する資格		多数		
鑄造技師		2		
主要機械設備				
機械設備の名称		型式・能力・寸法		台数
アルミ鑄造機		重力鑄造		8
加工機		ハイプレッシャーダイカスト		8
		JTEKT FH40Jなどマシニングセンター		73
		JTEKT GC32M-63など研削盤		26

98 長 船 プ ラ ン ト 工 業 (株) 所在地 〒 059-1365 苫小牧市字植苗173番地の2 (本社) 〒			役職・代表者名 (苫小牧) (本社) 代表取締役 長 船 哲 也	
			TEL (0144)58-3238 FAX (0144)58-3239 E-mail opi@ray.ocn.ne.jp URL とまジョブの掲載 掲載無	
沿革	資本金	従業員数		
創業年月 平成 6 年 8 月 苫小牧における開設 年 月	6 百万円	全 社 7 人 (うち苫小牧 4 人)		
他の事業所・工場・研究所等				
自社のPR				
サンドブラスト圧縮空気を利用し砂を吹き付ける施行法で、古い塗装や錆を落とし素地を出す、あるいは新品材の表面を荒らすことにより新たな塗装の食い付きをよくする前処理として行われる作業で高いニーズを維持しています。				
事業免許		加入団体・組合等の名称		
事業内容(主要営業品目)				
旋盤・フライス盤を用いた加工・製作・摩耗部品の修正 サンドブラストによる車体等の色はがし、サビ落とし				
提供したいシーズ(アイディア)		求めたいニーズ(アイディア)		
事業実績・製品紹介(最近の特徴的なもの)		事業の多角化・新分野展開の方向		
交換部品の存在しない高車齢の車両部品の製作、再生など				
技術技能者等有資格者				
資格名	人数	資格名	人数	
主要機械設備				
機械設備の名称		型式・能力・寸法	台数	
半NC#3フライス盤		RRM3P	1	
半NC旋盤650×2000		TAC-650	1	
NC旋盤ミリング付		TCN-2600CM L6	1	
NCプラズマ切断機		2400×1200×t12	1	
サンドブラスト			2	

99 (株) 三 五 北 海 道			役職・代表者名	
			(苫小牧) 代表取締役 桜川 清文 (本社)	
所在地 〒 059-1373 苫小牧市真砂町41番地の2 (本社) 〒			TEL (0144)51-5135	FAX (0144)51-5235
沿革		資本金	従業員数	
創業年月 昭和 48 年 7 月 苫小牧における開設 平成 19 年 2 月		95 百万円	全 社 54 人 (うち苫小牧 54 人)	
E-mail				
URL https://www.sango-hokkaido.co.jp とまジョブの掲載 掲載済				
他の事業所・工場・研究所等				
親会社：株式会社 三五（愛知県名古屋市中熱田区六野1丁目3-1）				
自社のPR				
弊社では自動車のユニットに組付けされる部品の生産を行っております。鋼材の切断を始め、鋼板のプレス加工・溶接を得意としています。また焼鈍炉を2台保有しているため、金属熱処理についても一貫して社内で行う処理を実施する事が出来ます。				
事業免許			加入団体・組合等の名称	
			北海道機械工業会 北海道経済連合会 勇豊会	
事業内容（主要営業品目）				
各種自動車部品の製作 得意とする加工： プレス加工・溶接加工・塗装加工・組付加工・棒鋼精密切断加工・熱処理加工・鍛造加工				
提供したいシーズ（アイデア）			求めたいニーズ（アイデア）	
自動車部品生産で培った量産加工技術 部品加工から組付け加工までの一貫生産と、北海道では数少ないカチオン電着塗装や鍛造加工の技術			生産設備/金型設計製作	
事業実績・製品紹介（最近の特徴的なもの）			事業の多角化・新分野展開の方向	
A/T用オイルパン、鍛造用棒鋼切断材			農業機械器具への進出(新分野進出)	
技術技能者等有資格者				
資格名		人数	資格名	
動力プレス特定検査員		3		
プレス機械作業主任		10		
有機溶剤作業主任		2		
乾燥設備作業主任		4		
主要機械設備				
機械設備の名称		型式・能力・寸法		台数
熱処理炉		500kg/25min		2
ショットブラスト		560kg/回、20kg/回		2
カチオン塗装ライン				1
鍛造プレス機		630t		1
各種プレス機		150-500t		5
棒鋼精密切断機				10
自動パイプ切断機				1

100 (株) シー ヴ イ テ ッ ク 北 海 道			役職・代表者名	
			(苫小牧) 取締役社長 岩田大助 (本社)	
所在地 〒 059-1372 苫小牧市勇払145-1 トヨタ自動車北海道株式会社敷地内 (本社) 〒			TEL (0144)77-3400	FAX (0144)56-3112
沿革	資本金	従業員数	E-mail	
創業年月 平成 24 年 12 月 苫小牧における開設 平成 24 年 12 月	490 百万円	全社 293 人 (うち苫小牧 293 人)	URL http://www.cvtec-hokkaido.co.jp/ とまジョブの掲載 掲載済	
他の事業所・工場・研究所等				
株式会社シーヴィテック(愛知県) 株式会社シーヴィテック九州(長崎県)				
自社のPR				
「品質至上」の経営理念のもと、高品質なベルトをお客様に届けると共に、更なる高精度、高効率なものづくりを追及し続けて、常に時代の一步先を歩んでいきます。今後も北海道企業の一員として地域の発展に少しでも貢献できるように雇用の場の創出や地産地消に関する取り組みを実施し、地域社会から愛される企業を目指して参ります。				
事業免許		加入団体・組合等の名称		
ISO9001(2015年取得) ISO14001(2017年取得)		北海道機械工業会 勇豊会 苫小牧商工会議所 愛知県人会 苫小牧臨海企業懇話会 苫小牧危険物安全協会 苫小牧労働基準協会 安全運転管理者協会 日本プラントメンテナンス協会 中央労働災害防止協会		
事業内容(主要営業品目)				
自動車用無段変速機(CVT)の金属ベルトの製造・販売				
提供したいシーズ(アイディア)		求めたいニーズ(アイディア)		
事業実績・製品紹介(最近の特徴的なもの)		事業の多角化・新分野展開の方向		
技術技能者等有資格者				
資格名	人数	資格名	人数	
主要機械設備				
機械設備の名称	型式・能力・寸法		台数	

101 トヨタ自動車北海道(株)			役職・代表者名	
			(苫小牧) 取締役社長 北條 康夫 (本社)	
所在地 〒 059-1393 苫小牧市字勇払145番地の1 (本社) 〒			TEL (0144)57-2121	FAX (0144)52-3184
沿革		資本金	従業員数	
創業年月 平成 3 年 2 月		27,500 百万円	全社 3,433 人	
苫小牧における開設 平成 3 年 2 月			(うち苫小牧 人)	
E-mail URL http://www.tmh.co.jp とまジョブの掲載 掲載無				
他の事業所・工場・研究所等				
自社のPR				
「自動車を通して豊かな社会づくりを」というトヨタの指針のもと、地域社会に根ざした事業を通じて、広く社会から信頼される「良き企業市民」・「世界のユニット工場」となるべく努力しています。				
事業免許			加入団体・組合等の名称	
事業内容(主要営業品目)				
自動車部品の製造(オートマチックトランスミッション、CVT、HVTトランスアクスル、トランスファー)				
提供したいシーズ(アイディア)			求めたいニーズ(アイディア)	
事業実績・製品紹介(最近の特徴的なもの)			事業の多角化・新分野展開の方向	
技術技能者等有資格者				
資格名		人数	資格名	
主要機械設備				
機械設備の名称		型式・能力・寸法		台数
オートマチックトランスミッション加工・組付けライン		生産能力 23,000基/月		1
トランスファー加工・組付けライン		生産能力 46,000基/月		1
CVT加工・組付けライン		生産能力 76,000基/月		1
ハイブリッドトランスアクスル加工・組付けライン		生産能力 30,000基/月		1

102 日 軽 松 尾 (株) 苦 小 牧 工 場			役職・代表者名		
			(苦小牧)	工場長	丸山 拓 未
所在地 〒 053-0002 苦小牧市晴海町43番地の3 (本社) 〒 386-1211 長野県上田市下之郷813番地1			(本社)	社長	島田 一 雄
沿革			資本金	従業員数	TEL (0144)55-8537
創業年月 昭 和 32 年 6 月 苦小牧における開設 平 成 19 年 4 月			300 百万円	全 社 200 人 (うち苦小牧 43 人)	FAX (0144)55-5061
					E-mail
					URL http://www2.nikkeikin.co.jp/mat/
					とまジョブ の掲載 掲載無
他の事業所・工場・研究所等					
本社工場(長野県上田市) 奈良本工場(長野県小県郡青木村)					
自社のPR					
日本軽金属(株)のアルミニウム合金開発と日軽松尾(株)のグラビティ鑄造、PFダイカスト、TOMAQ製法という特徴のある鑄造技術と加工で、お客様に満足いただけるアルミニウム素材を提案します。					
事業免許			加入団体・組合等の名称		
事業内容(主要営業品目)					
アルミの鑄造、加工 製品: ブレーキキャリパー、エンジンマウント、サスペンション					
提供したいシーズ(アイディア)			求めたいニーズ(アイディア)		
TOMAQ製法を用いたアルミパイプ鑄込み製品 アルミパイプを素材内に入れることで加工レスで空洞を作れます。 TOMAQ製法に関しましては下のURLを参照にしてください。 http://www.nikkeikin.co.jp/chuzo/tomaq/index.html			苦小牧と本州を結ぶ納期面、費用面からの物流提案 量産対応可能な機械加工業者		
事業実績・製品紹介(最近の特徴的なもの)			事業の多角化・新分野展開の方向		
パイプを鑄込んだブレーキキャリパー パイプを鑄込んだ冷却盤					
技術技能者等有資格者					
資格名		人数		資格名	
主要機械設備					
機械設備の名称			型式・能力・寸法		台数
溶解炉					10
溶解保持炉					16
重力鑄造機					13
低圧鑄造機					2
容体化炉					4
時効炉					5
MC加工機					5
MC施盤					2

103 日本軽金属(株) 苫小牧製造所			役職・代表者名		
			(苫小牧) 製造所長	綿引 義昌	
所在地 〒 053-0002 苫小牧市晴海町43番地の3 (本社) 〒 140-8628 東京都品川区東品川2丁目2番20号 天王洲郵船ビル			(本社) 代表取締役社長	岡本 一郎	
			TEL	(0144)55-7151	
沿革			FAX	(0144)55-7202	
			E-mail		
創業年月	昭和 14 年 3 月	資本金	30,000 百万円	従業員数	全社 1,897 人 (うち苫小牧 68 人)
苫小牧における開設		昭和 43 年 4 月	URL とまジョブの掲載 掲載無		
他の事業所・工場・研究所等					
新潟工場(新潟市) 船橋工場(船橋市) 清水工場(静岡市) 名古屋工場(名古屋市) 蒲原製造所(静岡県静岡市) グループ技術センター(静岡県静岡市) 支社(大阪市 名古屋市) 支店(大阪市 名古屋市 富士市 北九州市) 営業所(苫小牧市 浜松市)					
自社のPR					
弊社開発の高強度合金を用い、独自の工夫を凝らしたTOMAQ鑄造法による、ブレーキキャリパボディ素材・エンジンマウント素材等、自動車用アルミ鑄物にて事業を展開中。					
事業免許			加入団体・組合等の名称		
			苫小牧商工会議所 他		
事業内容(主要営業品目)					
アルミ鑄物製品(自動車用ブレーキキャリパボディ素材、自動車用エンジンマウント素材、トラック向けアルミ鑄物)					
提供したいシーズ(アイディア)			求めたいニーズ(アイディア)		
高強度・低コストなアルミニウム鑄物(特に道内消費者向け)					
事業実績・製品紹介(最近の特徴的なもの)			事業の多角化・新分野展開の方向		
最高級車向けに、世界初アルミパイプ鑄ぐるみ一帯ブレーキキャリパボディを事業化(軽量化・高強度化・リサイクル性を同時に解決した製品)			エンジンマウント向け複雑形状高強度化アルミ鑄物 トラックエアサス向けアルミ鑄物 拡販中 一般車用アルミディスクブレーキ鑄物		
技術技能者等有資格者					
資格名		人数	資格名		人数
第1級電気工事施工管理技士		3	電気主任技術者 第3種		5
エネルギー管理士		2	電気主任技術者 第2種		1
公害防止管理者 大気		1	電気工事士第1種		5
公害防止管理者 水質		5			
主要機械設備					
機械設備の名称			型式・能力・寸法		台数
TOMAQ鑄造物					13
低圧鑄造機					2
アルミニウム溶解保持炉					26
アルミニウム熱処理炉					4
静電塗装設備					1
機械加工設備					1
X線透視検査装置					2
湯口切断機					12

104 フルハーフ北海道(株)			役職・代表者名	
			(苫小牧) (本社)	取締役社長 江川昌次
所在地 〒 053-0002 北海道苫小牧市晴海町43番地の3 (本社) 〒			TEL (0144)55-8911	FAX (0144)55-7148
沿革	資本金	従業員数	E-mail	
創業年月 昭和 63 年 7 月 苫小牧における開設 昭和 63 年 7 月	30 百万円	全社 104 人 (うち苫小牧 93 人)	URL とまジョブの掲載 掲載無	
他の事業所・工場・研究所等				
自社のPR				
当社は、日本フルハーフのトレーラー製造主力工場として役割を担い、フルハーフブランドの大半を生産するとともに、一貫してお客様の満足度を大切に、先端の技術で果敢に挑戦しております。これからも「従業員個人の創造力とチームワークを最大限に高め、達成感と満足に繋がる自由闊達でチャレンジ精神あふれた企業」をめざしている会社です。				
事業免許		加入団体・組合等の名称		
事業内容(主要営業品目)				
プラットフォームトレーラー、コンテナシャーシトレーラー、ウイングトレーラーの製造、販売、修理				
提供したいシーズ(アイディア)		求めたいニーズ(アイディア)		
事業実績・製品紹介(最近の特徴的なもの)		事業の多角化・新分野展開の方向		
技術技能者等有資格者				
資格名	人数	資格名	人数	
乙種危険物取扱者	8	玉掛技能者	55	
丙種危険物取扱者	7	フォークリフト運転者	44	
有機溶剤危険物取扱者	6	クレーン運転特別講習修了者	49	
ガス溶接技能者	19	自動車整備士	4	
主要機械設備				
機械設備の名称		型式・能力・寸法	台数	
プレス(CHICAGO)		300t	1	
シャー		SHS13×310	1	
シャー		68NA	1	
ファインプラズマ		KPD・0951	1	
パンチプレス(NIAGARA)		110t	1	
ショットコンベアーブラスト		KACX-2	1	

105 明 和 機 械 (株)			役職・代表者名	
			(苦小牧) 代表取締役 外崎和也 (本社)	
所在地 〒 059-1364 苦小牧市字沼ノ端602番地の5 (本社) 〒			TEL (0144)55-0678	FAX (0144)55-5494
沿革			従業員数	
創業年月 昭和 62 年 10 月			全 社 7 人	
苦小牧における開設 昭和 62 年 10 月			(うち苦小牧 7 人)	
資本金			E-mail meiwa.mk@sea.plala.or.jp	
10 百万円			URL	
			とまジョブの掲載 掲載無	
他の事業所・工場・研究所等				
自社のPR				
産業機械の電気制御を含めて一括設計・製作しています。小さな会社ですが、多種の加工設備を有し精密部品の加工等も行っております。				
事業免許			加入団体・組合等の名称	
事業内容(主要営業品目)				
自動車部品製作用の専用機・治具・テスト機製作他、産業、生産設備機器・省力化設備の製作、部品加工、メンテナンス				
提供したいシーズ(アイディア)			求めたいニーズ(アイディア)	
事業実績・製品紹介(最近の特徴的なもの)			事業の多角化・新分野展開の方向	
自動車部品のラッピング機 機械部品の洗浄機 自動車部品のバリ取り機 部品の搬送装置				
技術技能者等有資格者				
資格名		人数	資格名	
機械技術指導免許		1		
機械2級技能士		2		
溶接免許(JIS2)		1		
職業訓練指導員		1		
主要機械設備				
機械設備の名称		型式・能力・寸法		台数
普通旋盤		φ1,000×5,000迄(各種)		6
NC旋盤		φ400×1,500		3
マシニングセンター		最大850×850×2,000		4
ワイヤカット		500×500×350		1
平面研磨機		400×600×200		1
横中ぐり		1,000×1,000×1,000		1
シャーリング		13T×3,200他		2
プレス		4.5t×2,000		1

106 (有) 吉 田 造 船			役職・代表者名	
			(苫小牧) 代表取締役 矢木田光男 (本社)	
所在地 〒 053-0012 苫小牧市汐見町1丁目3番7号 (本社) 〒			TEL (0144)32-5451	FAX (0144)32-5475
沿革			従業員数	
創業年月 大正5年3月 苫小牧における開設 昭和31年3月			3 百万円 全社 5人 (うち苫小牧 5人)	
E-mail yoshida-zousen@mocha.ocn.ne.jp				
URL とまジョブの掲載 掲載無				
他の事業所・工場・研究所等				
自社のPR				
事業免許			加入団体・組合等の名称	
事業内容(主要営業品目)			FRP船建造修理、FRP製品加工・修理、浄化槽の製作・修理、船舶関係用品の販売 船舶横揺れ防止機器の販売(三菱重工業)	
提供したいシーズ(アイディア)			求めたいニーズ(アイディア)	
事業実績・製品紹介(最近の特徴的なもの)			事業の多角化・新分野展開の方向	
FRP船建造 看板(FRP) ごみ箱(FRP)				
技術技能者等有資格者				
資格名		人数	資格名	
有機溶剤作業主任者		1	危険物取扱者	
ガス溶接技能者		1	1級船舶操縦士	
玉掛技能者		3	4級船舶操縦士	
移動式クレーン運転技能者		3		
主要機械設備				
機械設備の名称			型式・能力・寸法	
温風暖房機			4	
集塵機			3	
コンプレッサー			2	
ホイスト			2	
帯鋸			2	
スプレーアップ機			1	
天井走行クレーン			2	

107 (株) 苫 小 牧 清 掃 社			役職・代表者名	
			(苫小牧) 常務取締役	山本 康二
所在地 〒 059-1372 苫小牧市字勇払265番地の30. 31 (本社) 〒 053-0814 苫小牧市字系井402番地の14			(本社) 代表取締役	山本 浩喬
			TEL	(0144)74-1161
沿革			FAX	(0144)74-1093
			E-mail	ts-info@tomakomai-seisousya.co.jp
創業年月 昭和 43 年 3 月		資本金	従業員数	URL
苫小牧における開設 昭和 45 年 3 月		20 百万円	全社 94 人 (うち苫小牧 94 人)	http://www.tomakomai-seisousya.co.jp
とまジョブの掲載 掲載済				
他の事業所・工場・研究所等				
自社のPR				
一般廃棄物及び産業廃棄物(廃プラ類、紙くず、木くず、繊維くず)の良質な原料を破碎・加熱・圧縮し、廃棄物固形燃料(RPF)を製造しています。主に石炭の代替燃料として道内の製紙工場等へ供給しています。2016年1月に、JISマーク表示制度(等級:RPF-A)の認証を取得し、高品質なRPF製造を第2工場で行っています。また、第1工場では、建設系混合廃棄物選別ラインを設置し、機械選別と手選別によるマテリアルリサイクルを促進し、ゴミの減量化、埋立処分場の延命化に貢献し、リサイクル率の高い循環型処理を推進。当社は廃棄物の適正処理とリサイクル促進を目指した環境ビジネスを展開しています。				
事業免許			加入団体・組合等の名称	
産業廃棄物収集運搬業 産業廃棄物処分業 特別管理産業廃棄物収集運搬業 一般廃棄物収集運搬業 一般廃棄物処分業 浄化槽清掃業 浄化槽保守点検業 運送業 建設業			(公社)北海道産業資源循環協会 (一社)廃棄物資源循環学会 (一社)北海道環境保全協会 苫小牧商工会議所 (一社)日本RPF工業会 苫小牧廃棄物協同組合	
事業内容(主要営業品目)				
廃棄物固形燃料(RPF)の製造、建設系混合廃棄物のリサイクル処理、製鉄用鎮静材の製造				
提供したいシーズ(アイディア)			求めたいニーズ(アイディア)	
事業実績・製品紹介(最近の特徴的なもの)			事業の多角化・新分野展開の方向	
技術技能者等有資格者				
資格名		人数	資格名	
人数			人数	
破碎、リサイクル処理技術管理者		1	車輛系建設機械運転者	
ごみ処理施設技術管理者		2	フォークリフト運転者	
産業廃棄物中間処理施設技術管理者		2		
第一種衛生管理者		1		
主要機械設備				
機械設備の名称		型式・能力・寸法		台数
廃プラスチック、木くず、産業廃棄物(紙くず、繊維くず)の破碎施設		一次破碎機 192t/日		1
廃プラスチック、木くず、産業廃棄物(紙くず、繊維くず)の破碎施設		一軸破碎機 108t/日		1
廃プラスチック、木くず、産業廃棄物(紙くず、繊維くず)の破碎施設		一次軟質破碎機 120t/日		1
廃プラスチック、木くず、産業廃棄物(紙くず、繊維くず)の破碎施設		軟質破碎機NO. 2 84t/日		1
廃プラ類、紙くず、木くず、繊維くず、燃え殻、ばいじんの圧縮施設		84t/日		3
混合廃棄物選別施設		715.2m ³ /日		1

108 北海道クリエート(株)			役職・代表者名	
			(苫小牧) 代表取締役	伊藤 貴康 (本社)
所在地 〒 059-1365 苫小牧市植苗159番地の1 (本社) 〒			TEL (0144)58-2988	
			FAX (0144)51-8420	
沿革		資本金	従業員数	
創業年月 昭和 18 年 4 月		10 百万円	全社 12 人	
苫小牧における開設 年 月			(うち苫小牧 12 人)	
E-mail				
URL				
とまジョブの掲載 掲載無				
他の事業所・工場・研究所等				
自社のPR				
事業免許			加入団体・組合等の名称	
事業内容(主要営業品目)				
ユニットハウス製造				
提供したいシーズ(アイディア)			求めたいニーズ(アイディア)	
事業実績・製品紹介(最近の特徴的なもの)			事業の多角化・新分野展開の方向	
技術技能者等有資格者				
資格名		人数	資格名	
主要機械設備				
機械設備の名称			型式・能力・寸法	台数

3 關係機關紹介

苫小牧市テクノセンター

1 所在地 〒059-1362 苫小牧市字柏原3番地の27

2 電話 (0144) 57-0210

3 FAX (0144) 57-1122

4 E-mail tomatech@tomatech.jp

5 URL <http://www.tomatech.jp>

6 概要

近年の経済状況および産業構造の変化により、企業の技術力向上や高度化、さらに、研究開発による新技術や新産業の創出がより一層重要となっています。苫小牧市テクノセンターは、ものづくりに取り組む企業活動を支援し、地域における工業技術の高度化を促進して産業の振興を図ります。

7 沿革

平成10年 4月 苫小牧市テクノセンター設立

平成10年10月 苫小牧市テクノセンター業務開始

8 組織体制

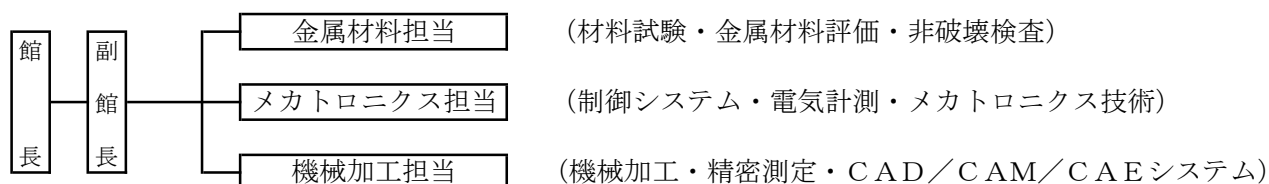

9 主な事業内容

試験・検査・証明 企業からの依頼による材料試験、精密測定、非破壊検査を行い、成績書を発行します。

設備機器の開放 設備機器の利用開放と、そのための取扱指導を行います。

技術指導、研修・相談 企業の技術力向上に資するため、技術相談、技術指導や研修を行います。

産・学・官交流 企業団体と、大学・工業高等専門学校及び公的試験研究機関等との連携を図り、地域における交流を行います。

情報受発信 工業技術に関する規格等資料、専門図書の整備及び試験・研究・製品の資料や情報の収集を行い、また、情報発信し、企業の要望に応えます。

研究開発支援 企業が必要とする新製品や新技術の開発を推進するために、共同研究や技術的支援を行います。

公益財団法人 道央産業振興財団

- 1 所在地 〒059-1362 苫小牧市字柏原3番地の27（苫小牧市テクノセンター内）
- 2 電話 (0144) 51-2770
- 3 FAX (0144) 51-2780
- 4 E-mail dohgi@ains.tomakomai.or.jp
- 5 URL <http://dohgi.tomakomai.or.jp>

6 概要

近年の経済状況および産業構造の変化により、企業の技術力向上や高度化、さらに、研究開発による新技術や新産業の創出がより一層重要となっています。道央産業振興財団は、ものづくりに取り組む企業活動を支援し、地域における工業技術の高度化を促進して産業の振興を図ります。

7 沿革

- 昭和58年 5月 高度技術工業集積地域開発促進法(通称：テクノポリス法)の公布(H11.2廃止)
- 昭和63年 6月 財団法人道央テクノポリス開発機構設立
- 平成 元年 2月 道央テクノポリス開発計画承認
- 平成10年 6月 第二期道央テクノポリス開発計画承認
- 平成11年 2月 新事業創出促進法施行(H17.4廃止)
- 平成13年 4月 名称を「財団法人 道央産業技術振興機構」に変更
- 平成13年 6月 道央地域高度技術産業集積活性化計画(H23.3終了)
- 平成17年 4月 中小企業新事業活動促進法施行
- 平成19年 6月 企業立地促進法施行(道央中核地域基本計画)
- 平成24年 4月 公益財団法人移行(移行後の名称：公益財団法人 道央産業振興財団)
- 平成26年 3月 公益法人変更認定(事業体系変更)

8 組織体制

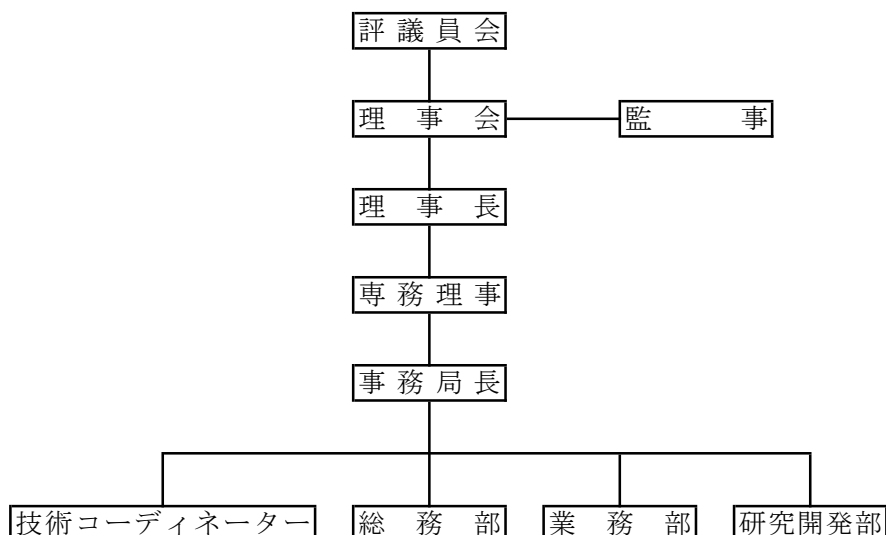

9 主な事業内容

I (公1) 技術振興事業

地域内における中小企業のものづくり基盤の強化を図るため、技術者等の育成、研究開発の促進、技術高度化に向けた支援等の「技術振興事業」を行う。

1. 技術者等育成事業

各種技術研修等の参加支援や中小企業の技術者育成に要する費用の助成、専門家による技術支援など技術者等の育成を支援する事業を実施する。

(1) 技術研修事業

中小企業のものづくり基盤技術の高度化に資する人材を育成するため、設備の保全管理・電気制御等、基盤技術の習得に必要な研修等の費用の助成を行う。

(2) 技術人材研修助成事業

中小企業の技術者や研究者が、高度技術の研究開発に取り組むため、道内外の研究・研修機関で実施する研修会等への派遣、工場等における社内研修に対しその経費の一部を助成する。

(3) 専門家派遣助成事業

中小企業が経営革新または経営課題の解決、生産技術の課題の解決などを図るために必要な専門的知識や実務経験を有する専門家から指導、助言等受けるために要する経費の一部を助成する。

2. 研究開発事業

中小企業が行う技術開発や技術の活用研究等に要する経費の助成など、地域の高度技術の研究開発に寄与する事業を実施する。

(1) 新技術・新製品開発助成事業

中小企業の技術開発・生産技術の促進を図るため、新技術・新製品等の開発、試作品の製造及び生産工程の合理化・高度化等に要する経費の一部を助成する。

(2) 技術開発の芽育成助成事業

中小企業の技術開発の促進を図るため、新技術・新製品等の研究開発を行う上で、課題解決に必要な試作完了までの基礎調査、情報収集及び開発検討に要する経費の一部を助成する。

3. 技術高度化事業

コーディネート活動による技術支援や研究交流会の開催等を通じた産学官交流の推進、国や道などが実施する地域のものづくり基盤技術の高度化を図る事業の受託など、地域内企業が新成長分野へ進出するためのものづくり基盤整備を支援する事業を実施する。

(1) 産業力強化支援事業

ものづくり基盤技術の高度化を図るため、技術相談・助言、技術開発及び製品化等のコーディネート活動等の支援事業を実施する。

(2) 技術交流事業

中小企業のものづくり活動の活性化を図るため、産学官の情報交流や技術交流を促進する。

(3) 苫小牧地域産業力強化事業（苫小牧市補助事業）

苫小牧地域の技術高度化や技術開発の促進を図るため、苫小牧商工会議所と連携を図りながら、立地企業との連携や交流活動を推進し、地域産業力強化に向けた支援をする。

(4) 地域企業生産性向上事業（北海道補助事業）

北海道のものづくりの基幹産業である自動車関連産業を主体とし、食関連産業、IT関連産業を含めたものづくり産業の生産性の効率化や技術力の向上、人材育成・確保などを進めていくため、企業が持っている技術の高度化や企業間の技術連携、技術講習会等による人材育成事業などにより、ものづくり技術力の向上を図る。

II (公2) 地域産業活性化事業

道央地域の中小企業に対して産業基盤の強化を図るため、経営実務や販路開拓等の支援、地域技術や地域資源を活用した製品開発の促進及び地域産業の活性化に向けた支援等の「地域産業活性化事業」を行う。

1. 経営支援事業

経営に関する指導助言、販路拡大の取り組みに対する費用助成など、中小企業の経営基盤の安定化、新事業創出等を支援する事業を実施する。

(1) 経営管理支援事業

中小企業の経営力の向上、安定を図るため、人事・労務等の実務に係る情報提供や事業継続計画などの支援を行う。

(2) 市場拡大等支援事業

中小企業が、自ら製作した製品を国内の展示会に出展し、販路拡大及び開拓等を図るため、出展に要する経費の一部を助成する。

2. 製品開発支援事業

地域技術の応用や地域資源を活用した製品開発に要する費用助成など地域における製品開発を支援する事業を実施する。

(1) 製品開発助成事業

地域技術の応用による製品化及び商品化を行うため、商品・デザイン開発、情報収集、市場開拓などの事業を行う中小企業に対し、製品開発に要する経費の一部を助成する。

(2) 地域資源活用助成事業

道央地域の豊富な産業資源を活用した製品開発の促進を図るため、付加価値の高い新製品、新商品の開発を行う中小企業に対し、製品開発に要する経費の一部を助成する。

(3) 地域ものづくり助成事業

道央地域で生産される農産品等の素材を原料に、新製品・新商品開発を行う中小企業に対し、製品開発に要する経費の一部を助成する。

3. 地域産業活性化事業

中小企業や団体等が地域の産業活性化のために行う研究活動や交流活動への参画・費用助成など地域産業の活性化に寄与する事業を実施する。

(1) 地域の「人材」と「技術」を繋ぐネットワーク活動への支援

地域の活性化を図るため、地域の「人材」と「技術」を繋ぐネットワークによるものづくり等の研修・研究活動、ものづくりに関わる人材を育てる活動等を支援するとともに、事業等に要する経費の一部を助成する。

独立行政法人国立高等専門学校機構 苫小牧工業高等専門学校

1 所在地 〒059-1275 苫小牧市字錦岡4-4-3番地

2 電話 (0144) 67-0213

3 FAX (0144) 67-0814

4 E-mail soumu@tomakomai-ct.ac.jp

5 URL <https://www.tomakomai-ct.ac.jp/>

6 概要

高等専門学校（高専）「5年間の一貫教育」という独自の教育制度により、実践的な専門技術者を養成する学校です。

創造工学科は、分野横断型教育によって学生に創造性と広い視野を与えることを目指します。

また、本校に設置された専攻科では、単位を修得し、大学改革支援・学位授与機構に所定の手続きを行うことで、「学士」の学位を取得することができます。

7 沿革

昭和39年	4月	1日	苫小牧工業高等専門学校設置（機械工学科、電気工学科、工業化学科）
昭和44年	4月	1日	土木工学科設置
平成2年	4月	1日	情報工学科設置
平成6年	4月	1日	工業化学科から物質工学科への改組
平成7年	4月	1日	土木工学科から環境都市工学科への改組
平成12年	4月	1日	電気工学科から電気電子工学科への名称変更
平成12年	10月	10日	地域共同研究センター棟完成
平成14年	4月	1日	女子寮開寮
平成15年	4月	1日	専攻科（電子・生産システム工学専攻、環境システム工学専攻）設置
平成16年	4月	1日	独立行政法人国立高等専門学校機構苫小牧工業高等専門学校へ移行
平成17年	3月	11日	専攻科棟完成
平成21年	2月	1日	技術教育支援センター設置
平成25年	4月	1日	キャリア教育センター設置
平成28年	4月	1日	5学科（機械工学科、電気電子工学科、情報工学科、物質工学科、環境都市工学科）から創造工学科への改組
平成30年	10月	12日	苫小牧工業高等専門学校サテライト「C-base」開設

8 組織体制

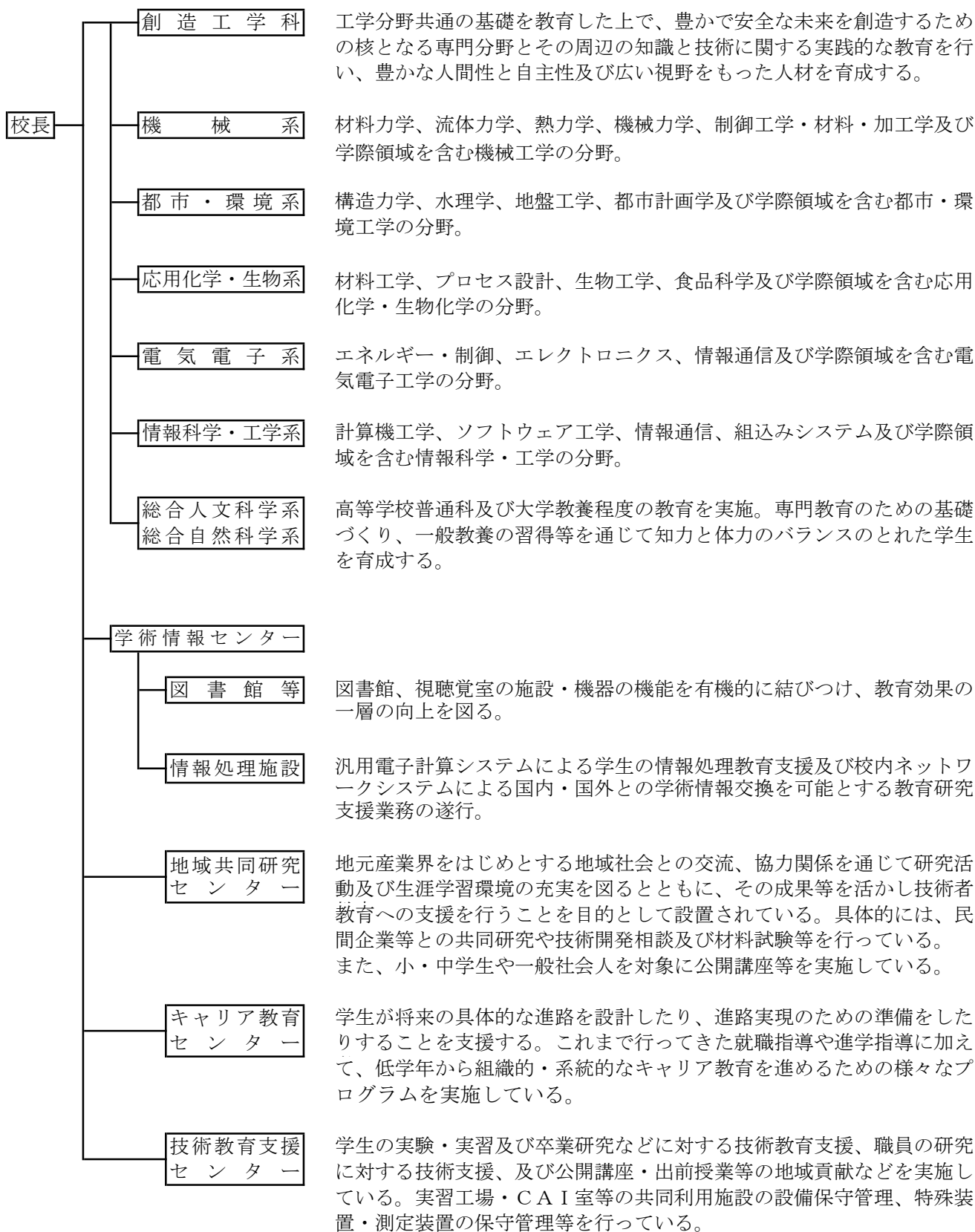

9 地域との連携協力

民間企業等との共同研究

- 民間企業等から研究者や研究費を受け入れ、共通の課題について、高専の教員と共同、または分担して研究を行う制度です。

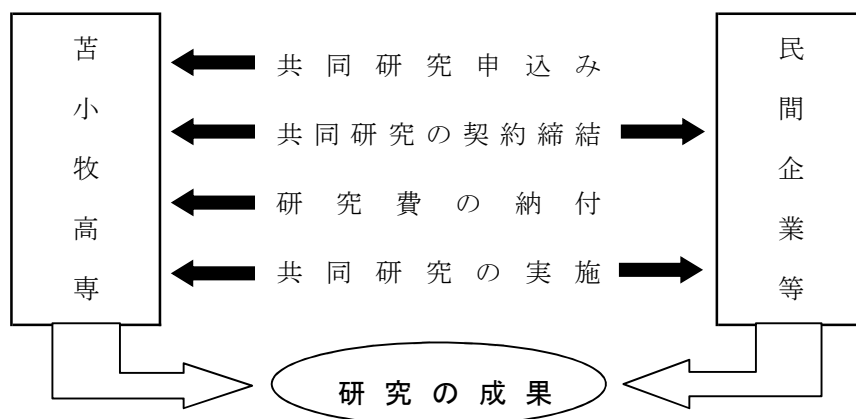

受託研究

- 民間企業等から依頼を受けた課題について、民間企業等に代わり高専の教員が研究を実施し、その成果を委託者に報告するものです。なお、この研究に要する経費は、委託者の負担になります。

受託試験

- 高専の研究設備及び技術を有効に活用していただくため、民間機関等からの依頼に応じて、各種の材料試験を行っています。実施可能な試験等については、本校HPをご参照ください。

研究用設備・機器使用

- 本校の教育研究に支障のない範囲で、学外の皆様に本校の研究用設備・機器を使用いただくことが可能です。使用可能な設備・機器については、本校HPをご参照ください。

技術経営相談

- 苫小牧工業高等専門学校サテライトC-baseを開設し、相談窓口を設けています。共同研究、受託研究、受託試験に関すること以外でも幅広く相談を受け付けていますので、お気軽にご相談ください。
- 相談窓口 苫小牧工業高等専門学校サテライト C-base
住所 〒053-0022 苫小牧市表町1-1-13 苫小牧経済センタービル2階
TEL 0144-61-1102 FAX 0144-61-1106
E-mail c-base@tomakomai-ct.ac.jp
受付時間：平日 10:00～12:00、13:00～17:00
※土・日・祝日及び年末年始、受付時間外については、メールでご連絡ください。

研究生・科目等履修生の受け入れ

- 研究生
この制度は、個人的研究で特定の専門事項について、高専の設備や研究施設を利用し、指導教員のもとで研究を希望する方を研究生として受け入れる制度です。
- 科目等履修生
この制度は、高専の専門的知識や技術を習得しようと希望する方が、高専で開設している授業科目を履修する制度です。

公開講座等

- 主に苫小牧市内及び近郊の小・中学生を対象とした「公開講座」を開設しています。また、小・中学校及び各種団体への「出前授業」も実施しています。講座内容等は、本校HPで紹介しています。

図書館の一般開放

- ・学外の利用者には休業期間中を除いた平日午後8時、土曜日午後5時まで一般開放しています。（休業期間中については、土曜日は閉館、平日は午後5時まで閉館）
- ・一般開放の詳細につきましては、本校HPをご確認ください。

平成30年4月1日現在蔵書数

<図書>

単位：冊

区分	総記	哲学	歴史	社会	自然	工学	産業	芸術	語学	文学	合計
和書	7,541	5,025	6,180	10,183	23,814	35,205	1,176	3,202	4,669	15,551	112,546
洋書	266	414	131	201	5,290	3,085	131	99	1,836	865	12,318
合計	7,807	5,439	6,311	10,384	29,104	38,290	1,307	3,301	6,505	16,416	124,864

<雑誌>

和雑誌	1,009	種類	洋雑誌	311	種類	合計	1,320	種類
-----	-------	----	-----	-----	----	----	-------	----

北海道立苫小牧高等技術専門学院

- 1 所在地 〒053-0052 苫小牧市新開町4丁目6番10号
- 2 電話 (0144) 55-7007
- 3 FAX (0144) 55-7009
- 4 E-mail komagisen.11@pref.hokkaido.lg.jp
- 5 URL <http://www.pref.hokkaido.lg.jp/kz/tms>

6 概要

専門的な知識や技術・技能を身につけて就職しようとする方々を対象に、2年間の施設内訓練（金属加工科、機械科、電気工事科の3科目を設置）や機動職業訓練を通じ地域のニーズに合った多様な職業能力の開発を行っています。

7 沿革

- 昭和40年10月25日 仮庁舎の設置 第1期訓練生の入所式
- 昭和40年12月9日 北海道立苫小牧職業訓練所 開設（日吉町）
- 昭和44年10月21日 北海道立苫小牧専修職業訓練校に改称
- 昭和54年4月1日 北海道立苫小牧高等職業訓練校に改称
- 昭和62年4月1日 新校舎に移転（新開町）5科目で訓練開始
- 昭和63年1月1日 北海道立苫小牧高等技術専門学院に改称
- 平成21年3月31日 OA事務科廃止
- 平成26年3月31日 自動車整備科及びエクステリア技術科廃止
- 平成29年4月1日 電気機器科を電気工事科に改変及び機械科を増設し、3科2年制で訓練開始

8 組織体制

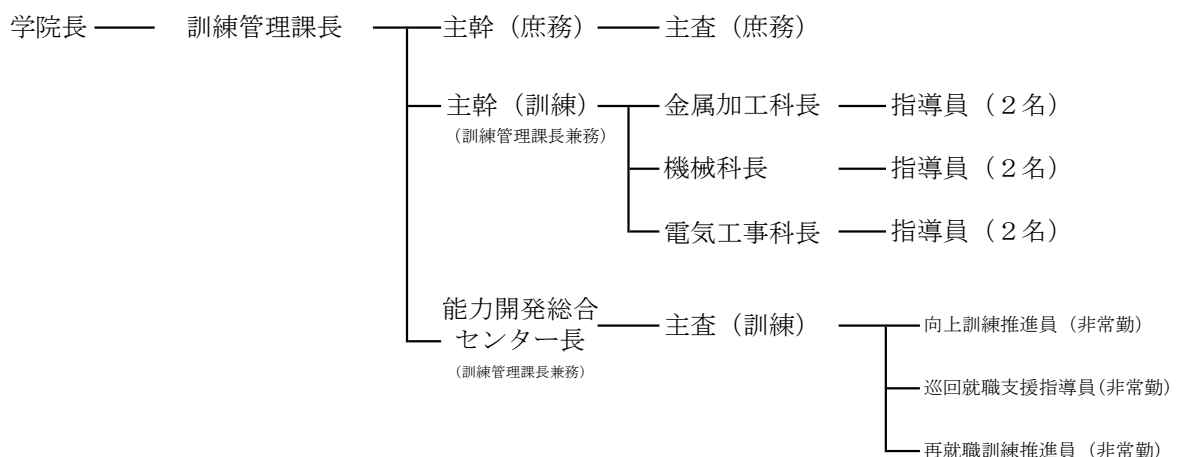

9 主な事業内容

施設内訓練

1. 募集科目及び応募資格

学校長推薦選考 ●普通課程（2年制）

科目	定員	訓練期間	応募資格
金属加工科	5名	2年間 令和3年 (2021年)4月～ 令和5年 (2023年)3月	次の各号に該当し、かつ、学校長の推薦を得た方 (1) 学校教育法による高等学校若しくは中等教育学校を令和3年3月に卒業見込みの方（単位制・通信制高校を令和2年9月に卒業した方を含む）又はこれと同等の課程を修了見込みの方 (2) 出願する動機及び理由が明確である方 (3) 当該訓練科に対する適性、興味・関心及び学習意欲を有する方
機械科	5名		
電気工学科	5名		

※ 選考結果により募集定員数を若干上回る場合があります。

自己推薦選考 ●普通課程（1年制・2年制）

科目	定員	訓練期間	応募資格
金属加工科	2名	1・2年間 令和3年 (2021年)4月～ 令和4年 (2022年)3月 又は 令和5年 (2023年)3月	次の(1)～(3)のいずれかに該当し、かつ(4)～(5)のすべてに該当する方 (1) 学校教育法による高等学校若しくは中等教育学校を卒業した方 (2) (1)と同等以上の学力を有すると認められた方（高等学校卒業者と同等以上の技能習得能力を有すると認められる方を含み、中学校を卒業後3年以上経過した方） (3) 学校教育法による定時制高校等卒業見込みの方で雇用保険受給見込みのある方 (4) 出願する動機及び理由が明確である方 (5) 当該訓練科に対する適性、興味・関心及び学習意欲を有する方
機械科	2名		
電気工学科	2名		

※ 選考結果により募集定員数を若干上回る場合があります。

一般選考 ●普通課程（2年制）

科目	定員	訓練期間	応募資格
金属加工科	10(7)名	2年間 令和3年 (2021年)4月～ 令和5年 (2023年)3月	学校教育法による高等学校若しくは中等教育学校を卒業した方（令和3年3月に卒業見込みを含む）又はこれと同等以上の学力を有すると認められる方（高等学校卒業者と同等以上の技能習得能力を有すると認められる方を含みます） なお、高等学校中退（中学既卒含む）などの学歴を有する方はお問い合わせください。
機械科	10(7)名		
電気工学科	10(7)名		

- ・定員の()内は、11月25日選考予定の推薦（学校長推薦及び自己推薦）選考の定員です。
- ・一般選考の定員は、推薦選考の合格者数を減じた数となります。
- ・なお、推薦選考の結果、推薦選考の定員を若干上回る場合があります。

一般選考 ●普通課程（1年制）（2年制1年次との合同により訓練を実施します。）

科目	定員	訓練期間	応募資格
機械科	募集定員の 内数	1年間 令和3年 (2021年)4月～ 令和4年 (2022年)3月	一般選考 普通課程（2年制）参照
電気工学科			

一般選考 ●短期課程（1年制）（2年制1年次との合同により訓練を実施します。）

科目	定員	訓練期間	応募資格
金属加工科	募集定員の 内数	1年間 令和3年 (2021年)4月～ 令和4年 (2022年)3月	職業の転換を必要としている求職者の方向けの訓練課程ですが、新規学卒（中卒含む）の方も応募することができます。詳しくはお問い合わせください。

- ※ 1年制については、主に既卒の方で早期に就職を希望する方を対象とした訓練課程となります。
- ※ 短期課程については、基礎的技術の習得に主眼を置き、作業に必要な技能講習や特別安全教育などの取得を目指します。

2. 必要経費

(1) 検定料、入学料、授業料

令和3年度の予定額

検定料	3,660円	受験時、願書に北海道収入証紙で納付
入学料	9,520円	入学時に北海道収入証紙で納付
授業料	184,800円	前期、後期の年2回、各92,400円を徴収

※授業料は、一定の要件に該当する場合、免除を受けることができます。

(2) 個人負担経費

令和2年度の実績額

科目	個人負担経費 (※1)		備考
	1年次	2年次	
金属加工科	128,200円	65,000円	※雇用保険法等により手当を受ける方は、1年次に安全靴代(5,000円程度)が別途必要となります。 (対象：金属加工科・機械科)
機械科	102,500円	55,000円	
電気工教科	153,500円	63,000円	

※1 個人負担経費には、教科書、工具等、行事費、後援会費、諸経費、作業服等、総合保険などが含まれます。

施設外訓練 (能力開発総合センター)

● 機動職業訓練

- ①雇用失業情勢等により発生する離職者の方々の再就職を支援するため、民間教育訓練期間等に職業訓練を委託実施しています。
- ②公共職業安定所の受講指示または受講推薦を受けた求職者を対象に、再就職に必要な知識、技術、技能を修得するために短期間(約2ヶ月～12ヶ月)で実施しています。
- ③訓練内容は、地域の雇用情勢等に応じて機動的、弾力的に実施しています。

(1) 平成31・令和元年度 機動職業訓練実施状況

No.	訓練科目	訓練実施地	訓練対象者	訓練定員	訓練月数	訓練時間	訓練実施期間	応募者数	入学者数	修了者数	備考
1	自動車整備科	苫小牧	一般求職者	16	12	1358H	4/5～3/24	—	—	—	中止
2	OA経理科1	苫小牧	一般求職者	20	3	300H	4/16～7/12	24	17	17	
3	介護実務科1	苫小牧	一般求職者	20	6	662H	4/26～10/25	25	19	17	
4	OA事務科1	新ひだか	一般求職者	10	3	300H	5/10～8/9	8	7	7	
5	介護初級科1	苫小牧	一般求職者	20	3	346H	5/21～8/20	16	14	14	
6	オフィス実践科1	苫小牧	一般求職者	20	4	420H	6/4～10/3	33	18	14	
7	OA事務科2	浦河	一般求職者	10	3	300H	6/18～9/17	6	6	5	
8	建設流通科1	苫小牧	一般求職者	10	3	300H	7/2～10/1	10	9	8	
9	オフィス基礎科	苫小牧	一般求職者	20	3	300H	7/23～10/21	31	20	18	
10	介護初級科2	苫小牧	一般求職者	20	3	346H	8/21～11/20	11	11	10	
11	介護実践科	浦河	一般求職者 アイヌ地区住民	10	3	300H	9/18～12/17	7	7	7	
12	建設流通科2	苫小牧	一般求職者	10	3	300H	9/26～12/25	10	7	5	
13	介護実務科2	苫小牧	一般求職者	20	6	662H	10/1～3/31	15	14	12	
14	オフィス実践科2	苫小牧	一般求職者	20	4	420H	10/18～2/17	27	20	18	
15	OA経理科2	苫小牧	一般求職者	20	3	300H	12/3～3/2	17	16	13	
16	OA事務科3	浦河	一般求職者 アイヌ地区住民	10	3	300H	12/13～3/12	4	3	3	
17	介護初級科3	苫小牧	一般求職者	20	3	346H	1/7～3/31	20	14	7	
18	OA基礎科	平取	一般求職者 アイヌ地区住民	10	3	300H	1/7～3/31	8	6	6	
計	18科			286				272	208	181	

(2) 平成31・令和元年度 能力開発セミナー実施状況

No.	訓練コース	訓練実施地	訓練科目	訓練定員	訓練日数	訓練時間	訓練実施期間	応募者数	入学者数	修了者数	備考
1	技術系 テクノコース	苫小牧	電気工事科 (第二種電気工事士学科)	10	7	49	5/7～5/30	6	6	4	
2	技術系 テクノコース	苫小牧	自動車整備科 (整備技術習得)	20	47	141	6/10～9/6	12	12	12	
3	技術系 テクノコース	苫小牧	電気工事科 (第一種電気工事士学科)	13	5	35	9/10～9/26	13	13	12	
計	3コース			43				31	31	28	

苦小牧地域職業訓練センター

(一般社団法人 苦小牧地域職業訓練センター運営協会)

- 1 所在地 〒053-0052 苦小牧市新開町4丁目6番12号
- 2 電話 (0144) 55-6622
- 3 F A X (0144) 51-2225
- 4 E - m a i l staff@tomakomai.ac.jp
- 5 U R L http://www.tomakomai.ac.jp/

6 概要

苦小牧地域（苦小牧市、白老町、厚真町、安平町、むかわ町）における事業主・労働者・一般住民の需要に応じた多様な職業訓練の実施を促進するほか、教育訓練を行う団体に対して施設を提供し、地域における労働者等の職業生涯に通ずる教育訓練体制の確立を図るとともに、地域経済の発展に寄与することを目的として訓練センター及び実習棟は雇用・能力開発機構が、技能研修センターは苦小牧市が設置し、苦小牧地域職業訓練センター運営協会が管理運営を受託していたが、平成23年4月に運営協会が施設の無償譲渡を受け、現在に至っている。

7 沿革

- 昭和57年11月19日 苦小牧地域職業訓練センター開所
苦小牧市技能研修センター開所
- 平成6年8月1日 実習棟（夢創館）開所
- 平成23年4月1日 訓練センター及び実習棟は苦小牧市を通じ雇用・能力開発機構から、技能研修センターは苦小牧市からそれぞれ無償譲渡される。

8 組織体制

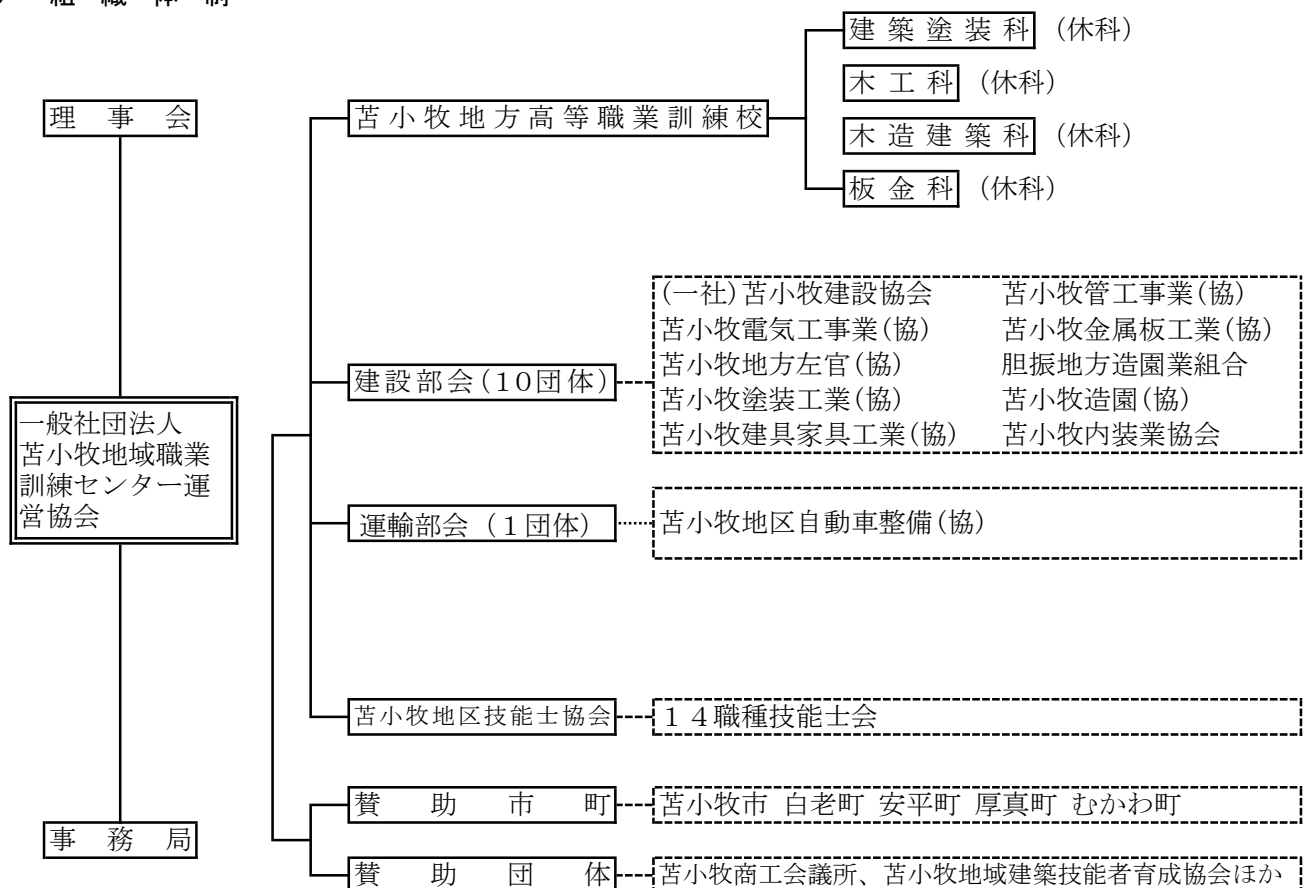

9 主な事業内容

職業訓練事業

認定職業訓練

普通課程（業界の技能後継者の育成）…苫小牧地方高等職業訓練校
短期課程（在職労働者の技能・知識の習得）

職業講習講座

労働安全衛生法に基づく作業主任者等の技能講習・特別教育・各種資格取得を目的とした講習、講座

各種研修

職業訓練指導員等に対する各種研修

受託訓練

必要に応じた教育訓練等の受託訓練

職業相談

職業及び教育訓練に関する相談

情報・資料の提供

職業及び教育訓練に関する情報・資料の提供

市民技能体験教室

一般住民を対象とした左官・大工等の技能訓練教室

施設の提供

各種会議等会場

技能検定試験場、展示会、各種会議等の会場として提供する。

講習・講座等会場

各種団体、事業主が主催する講習・講座等の会場として提供する。

無料職業紹介事業

職業相談・就職 セミナールーム 「ワーク・スポット」

無料職業紹介所認可を厚生労働大臣から受けているため「利用者は全て無料」。企業からも求職者からも料金を徴収していない。
苫小牧地域職業訓練センターの訓練生や一般の求職者、離転職者に最新の就職情報を提供し職業紹介を行う。

具体的利用内容

パソコンによる求人情報の閲覧、検索等の情報提供。
希望の職種で「どんな能力や資格が必要とされているか」を知る業種別職業能力評価基準の紹介。
自分のやりたいことを発見する自己理解や職業興味検査、応募書類の作成、面接をテーマとした就職支援セミナーの実施。

その他

地域のニーズに応じた各種催し物を行うとともに、開かれた施設として幅広く開放。

4 事業所索引

4 事業所索引

事業所名	頁	事業所名	頁
【あ】		(同)大洋社印刷	40
アイシン北海道(株)	99	大陽日酸北海道(株) 苫小牧工場	44
(株)アタカ造船所	100	(株)高田組	81
いすゞエンジン製造北海道(株)	101	(株)田原	82
(有)一関鉄工所	69	(株)丹治秀工業	28
(有)イチヤマキ森水産	5	中部飼料(株) 北海道工場	18
イメリス スペシャルティーズ ジャパン(株)	59	(株)中予精工 北海道工場	98
ウッドファイバー(株)	24	(株)月寒製作所 苫小牧工場	74
ウメトク(株) 北海道営業所	76	D I C北日本ポリマ(株) 北海道工場	45
エスケイ産業(株) 北海道支店 勇払LNG製造所	43	(株)トウチュウ 北海道工場	62
王子エンジニアリング(株) 苫小牧事業部	93	道路建設(株) 苫小牧アスファルト合材工場	53
王子サーモン(株)	6	(株)東和 第一工場	83
王子ネピア(株) 苫小牧工場	34	苫小牧王子紙業(株)	35
岡谷岩井北海道(株)	90	苫小牧共同酸素(株)	46
長船プラント工業(株)	102	苫小牧グリーンアスコン(株)	54
越智化成(株)	60	苫小牧コンクリート(株)	63
オノデラ製作所(株)	94	苫小牧飼料(株)	19
【か】		(株)苫小牧清掃社	111
(株)カネフジ藤野水産	7	(有)苫小牧テント工業	23
(株)川上鐵工製作所 苫小牧工場	95	(株)苫小牧ライスセンター	10
(有)ぎょうざの宝永	8	(株)とまみん印刷センター	41
共同企業体 苫東アスコン	52	(株)苫林	29
協和製菓(株)	9	トヨタ自動車北海道(株)	105
國長金属(株) 苫小牧工場	73	【な】	
合同酒精(株) 苫小牧工場	14	(有)永見	11
国策機工(株)	91	中山三星建材(株) 苫小牧工場	71
(株)コスモグラフィック (苫小牧)	37	(有)西義肢製作所	97
(有)込山鉄工	77	西田鉄工(株) 北海道工場	84
【さ】		西谷工業(株)	85
(有)斉藤木工製作所	31	日軽北海道(株)	86
(株)ササキ	78	日軽松尾(株) 苫小牧工場	106
佐藤木材工業(株) 北海道苫小牧支店	25	日東エフシー(株) 苫小牧工場	47
(株)三五北海道	103	(株)日邦バルブ 北海道工場	87
サン飼料(株)	15	日本軽金属(株) 苫小牧製造所	107
三宝運輸(株) 苫小牧事業所	16	日本軽金属(株) 勇払分工場	48
(株)シーヴィテック北海道	104	日本タルク(株) 苫小牧工場	64
(株)ジェーピーシー 苫小牧製造所	61	【は】	
(有)繁泉産業	26	ハーバー(株)	49
ジャパンテック(株) 苫小牧工場	55	富士印刷(株)	42
(株)順天堂	38	フルハーフ北海道(株)	108
新北海道飼料(株) 苫小牧工場	17	北星樹脂工業(株)	56
(株)進和鉄工所	70	(株)北炭ゼネラルサービス 火山礫プラント	65
(株)菅原通商 錦岡工場	27	ホクレンくみあい飼料(株) 苫小牧工場	20
(株)鈴木商会 EZOECO事業部MUG アルミリファイン/マテリアルプラザ	79	北海アサノロックラー(株) 苫小牧工場	66
(有)砂盛建具家具製作所	32	北海道アセチレン(株) 本社工場	50
【た】		北海道アルミ建材工業(株)	88
(有)ダイキョウ	80	北海道クリエート(株)	112
(有)ダイシン印刷	39	(株)北海道サニックス環境	57
大成産業(株)	33	北海道石灰化工(株)	67

事業所名	頁	
北海道曹達(株)	51	
(株)北海道ダイキアルミ	75	
北海道丸一鋼管(株) 苫小牧工場	72	
北海道リサイクリング(有) カレット事業所	68	
【ま】		
(株)松本鐵工所 苫小牧事業所	92	
(株)丸恭水産	12	
丸大大金畜産(株) 苫小牧支店	13	
室蘭ヒート(株) 苫小牧工場	89	
明和機械(株)	109	
明和工業(株) 苫小牧工場	96	
【や】		
雪印種苗(株) 飼料生産部 苫小牧工場	21	
ヨコハマタイヤリトレッド(株) 北海道事業所	58	
(株)ヨシダ	30	
(有)吉田造船	110	
【ら】		
(株)リョウオウサービス	36	
緑振興産(株)	22	

企業データブック

(製造業)

令和2年度版

発行 苫小牧市産業経済部企業政策室工業・雇用振興課
〒053-8722 苫小牧市旭町4丁目5番6号
TEL (0144)32-6432(直通)
FAX (0144)34-7110

Eメール kogyo@city.tomakomai.hokkaido.jp

URL <http://www.city.tomakomai.hokkaido.jp/kanko/kosho/rodokoyo/tokeijoho/kigyojoho.html>

発行年月 令和3年3月
