

第67回苫小牧港まつり第1回実行委員会次第

日 時：令和4年5月16日（月） 午後4時

場 所：職員会館304会議室

1 開 会

2 実行委員長あいさつ

3 議 事

(1) 報 告

報告第1号 第67回苫小牧港まつり常設委員会における経過報告について

(2) 議 案

議案第1号 第67回苫小牧港まつり実行委員会の機構・組織図（案）及び
担当別業務分担・構成団体（案）について

議案第2号 第67回苫小牧港まつり実行委員会収支予算（案）について

4 その他

5 閉 会

第67回苫小牧港まつり常設委員会における経過報告について

1 第67回苫小牧港まつり常設委員会

- 第1回常設委員会開催 令和4年4月26日(火)
 - ・常設委員の委嘱(21名)
 - ・正副委員長を選出
委員長 末松 仁 氏
副委員長 桑村 文昭 氏
松原 敏行 氏
 - ・第67回苫小牧港まつり実行委員会の組織(案)について
 - ・第67回とまこまい港まつりの開催内容(案)について
 - ・第67回とまこまい港まつりの会場レイアウト(案)について
 - ・第67回苫小牧港まつり実行委員会の収支予算(案)について
 - ・第67回とまこまい港まつりテーマの選定について
 - ・第67回とまこまい港まつりのプログラム表紙デザインの選定について

2 開催日程について

- 8月5日(金)～7日(日)の3日間 メイン会場は中央公園(若草町)

3 実行委員会の推薦について

- 4月12日に46団体・事業所に対し委員の推薦依頼

4 第67回とまこまい港まつり事前準備について

- テーマについて
 - ・募集期間 令和4年3月14日(月)～4月15日(金)
 - ・応募作品数 121点
 - ・入 選 「祭りから 再び結ぶ みんなの心」
山本 清一さん：澄川町在住
 - ・佳 作 「港から 明るい未来へ 夢のせて」
今村 絢夏さん：明倫中学校
- プログラム表紙デザインについて
 - ・募集期間 令和4年3月14日(月)～4月15日(金)
 - ・応募点数 18点

プログラム表紙デザイン「祭り太鼓の響きによって未来の夢へとはばたく」

宮の森町在住 築地 謹蔵さん

【一般の部】

- 最優秀賞 「祭り太鼓の響きにのって未来の夢へとはばたく」
宮の森町在住 築地 謹蔵さん
- 優秀賞 「あの日の音がきこえる」
緑町在住 岡本 久留海さん
- 入 選 「飛びだせ夏祭り！～とまチョップとGO!～」
大成町在住 山岸 愛花さん

【学生の部】

- 最優秀賞 「フェリーからの花火大会」
開成中学校 島田 響さん
- 優秀賞 「祭り楽しむ 笑顔の輪を 作り出せ！」
明倫中学校 川村 萌さん
- 優秀賞 「とまチョップとたのしもう♡」
青空幼稚園 大宮 正乃さん
- 入 選 「羽ばたけ 未来に 苦小牧」
明倫中学校 今村 絢夏さん
- 入 選 「夏の思い出」
和光中学校 籠島 奏さん
- 入 選 「夜空に輝くとまチョップ花火」
ウトナイ中学校 千々石 実心さん

5 開催内容（案）について

『事業内容（予定）』

○ 開催時間

1日目は12：00～21：00 2日目及び3日目は10：00～21：00 までとする。
(例年 1日目 12：00～22：00 2日目 10：00～22：00 3日目 10：00～21：00)

○ 寄付金事業

市内外主要事業所・団体と各町内会に対し寄付を要請する

○ 宣伝事業

・ポスターの製作と配布

ポスター(A1判)を3,300枚製作し、公共施設、町内会、市内外事業所・商店及び道内各市町に配布

- ・行事プログラムの作成と配布
プログラム 90,000 部を作成(B 4 判、カラー)、委託業者により市内配布
- ・懸垂幕、横断幕の掲出
横断幕：J R 苫小牧駅、道の駅ウトナイ湖
懸垂幕：苫小牧市役所、苫小牧市民活動センター、ふれんどビル、フェリーターミナルの 4 カ所
- ・ホームページの作成（インターネットによる P R）
- ・フォトコンテストの実施
道の駅ウトナイ湖、苫小牧市役所、ココトマにて展示

6 協賛店の出店

- ビアガーデンの実施
- 協賛店の開設
 - ・前回の出店者に協賛店の出店要請を行う。

7 協賛協力事業

- エアertimeジャパン
 - ・アトラクション広場の設置をする。
- TOMA J U建設産業イメージアップ委員会
 - ・こども港づくり体験ひろばを設置する。
- 青年会議所主催行事
 - ・年齢に関係なく誰もが楽しめる、遊べるアミューズメントスペースを創出し、実施する。

8 会場施設事業

- 電気設備、照明設備及び保守・保安
- 仮設トイレの設置
- ステージの装飾 他

9 主要行事

- 実施行事
 - ・ステージ行事
 - ① 開会式
 - ② ステージショー
 - ③ その他
 - ・道新納涼花火大会
- 中止行事
 - ・苫小牧市民おどり
第 6 7 回とまこまい港まつりは中止
 - ・マーチング・ポートカーニバル
第 6 7 回とまこまい港まつりは中止

1 0 会場運営管理業務

- 仮設トイレ設置
- 実行委員会（事務局）本部、臨時交番、音響設備用プレハブ設置
- 喫煙所設置
- 出入口プレハブ設置（コロナ対策）
- 飲食スペース設置（コロナ対策） 他

1 1 新型コロナウイルス感染症対策

○会場全体

- ・会場周囲をネット等で囲み、出入口を4か所に限定し来場者を把握
- ・入口にプレハブを設置し、検温・消毒・連絡先記載を徹底
- ・来場者と接する場所に飛沫防止用ビニルシート又はパーテーションを設置、若しくは来場者と接する従事者のフェイスシールド着用
- ・テント・プレハブ内の定期的な消毒・換気
- ・飲食スペースを設け、食べ歩きの禁止
- ・参加者や購入者を並ばせる場合、観客席等は社会的距離を確保
- ・ステージでの歓声・声援の禁止及びそれを促す行為の禁止

○来場者

- ・飲食時以外は、会場内ではマスク着用
- ・37.5℃以上の発熱や体調不良のある方は入場を制限
- ・指定された場所以外での飲食は禁止
- ・北海道コロナ通知システム、厚生労働省のCOCOAアプリの登録を推奨

○従事者

- ・イベント開催前後14日間の体調管理の指示及び発熱等の症状がある方の従事を禁止
- ・従事中のマスク着用を義務付け
- ・金銭受け渡し時はトレイを使用
- ・手指や使用物品等の定期的な消毒

○その他

- ・「新北海道スタイル」の実践
- ・業種別ガイドライン「公益社団法人 日本青年会議所『祭り・イベント等開催に向けた感染拡大防止ガイドライン』」の遵守
- ・北海道（新型コロナウイルス感染症対策本部指揮室総括・広報班）への事前相談及び「苫小牧港まつり新型コロナウイルス感染防止安全計画」の作成・公表

第67回苫小牧港まつり実行委員会 機構・組織図 (案)

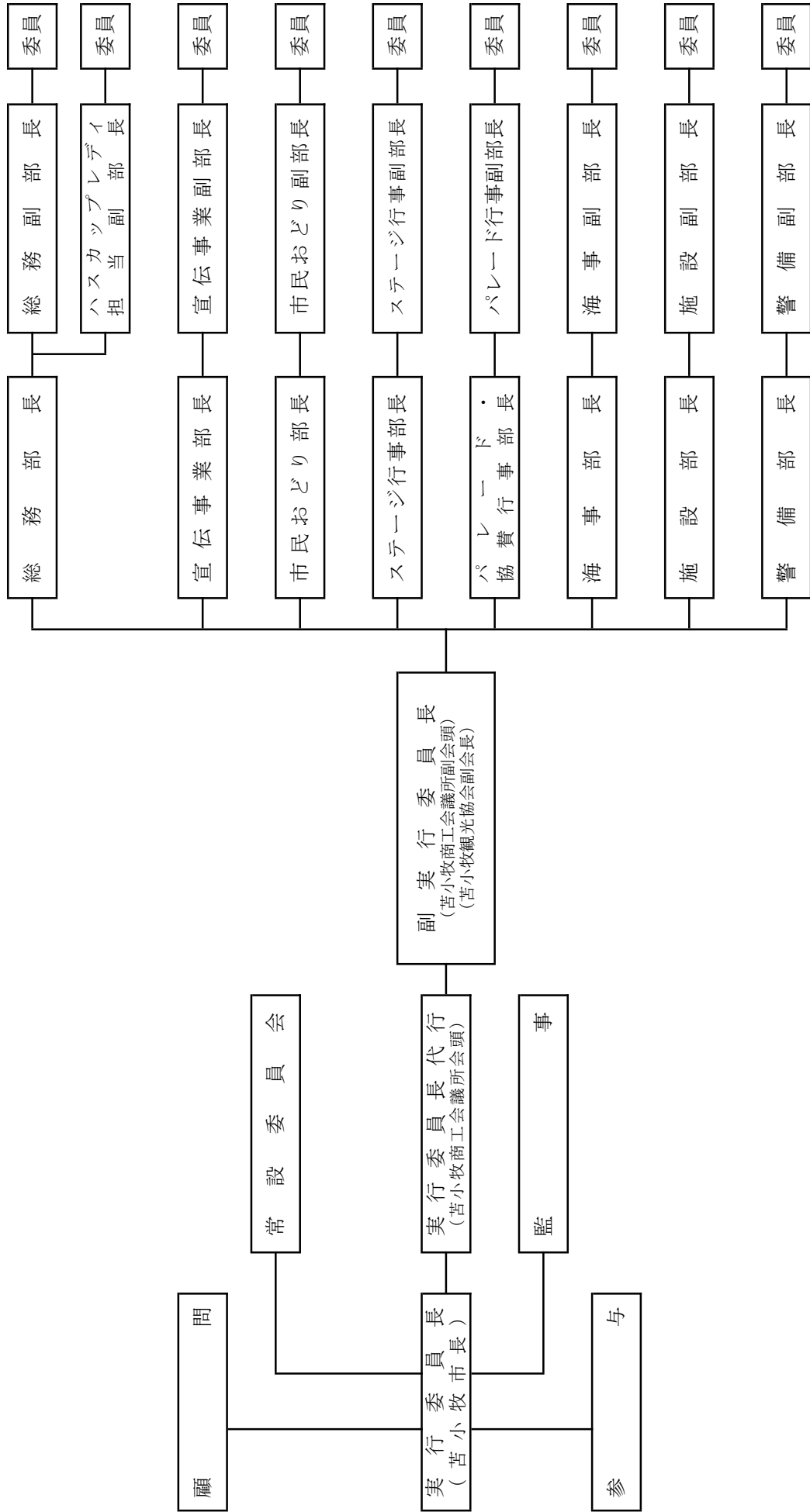

第67回苫小牧港まつり実行委員会 担当別業務分担・構成団体（案）

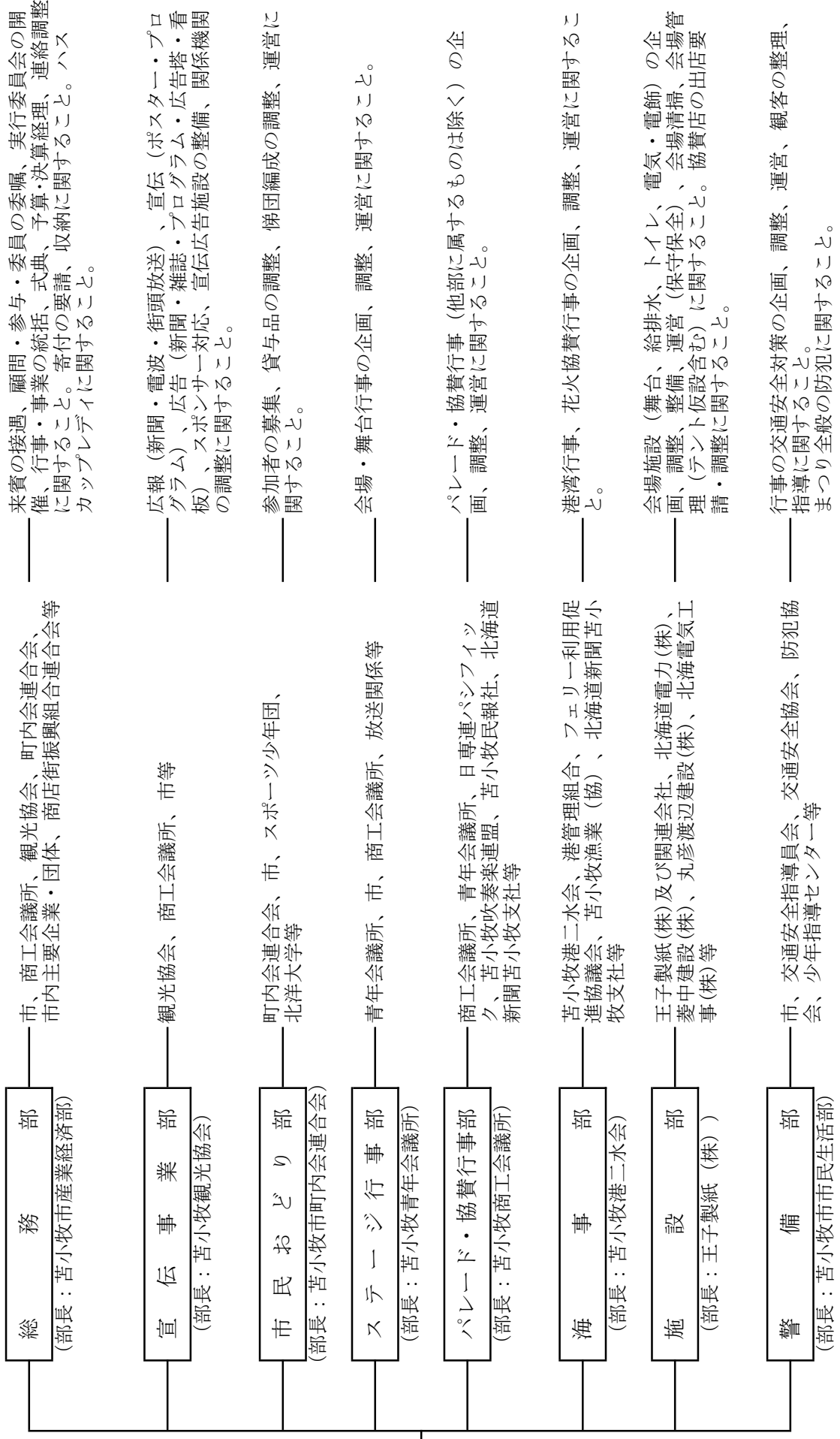

第67回苫小牧港まつり収支予算書（案）

議案第2号

収入額 24,186,000 円
 支出額 24,186,000 円
 差引額 0 円

収入の部

（単位：円）

区 分	予算額 (A)	第64回予算額 (B)	第64回決算額	差 異 (A)-(B)	
寄 付 金	8,505,000	12,150,000	12,287,784	△ 3,645,000	
大口寄付金	7,980,000	11,400,000	11,549,784	△ 3,420,000	事業所・団体寄付金
一般寄付金	525,000	750,000	738,000	△ 225,000	町内会寄付金
補 助 金	5,100,000	5,100,000	5,100,000	0	苫小牧市(5,000,000) 苫小牧港管理組合(100,000)
事 業 収 入	8,888,000	11,110,000	11,351,304	△ 2,222,000	
広 告 収 入	3,368,000	4,210,000	4,398,704	△ 842,000	プログラム広告・ステージ看板
協賛事業収入	5,520,000	6,900,000	6,952,600	△ 1,380,000	ステージ協賛等・出店料
雑 収 入	730	364	20,000	366	預金利息等
繰 越 金	1,692,270	1,735,636	1,735,636	△ 43,366	前年度繰越金
合 計	24,186,000	30,096,000	30,494,724	△ 5,910,000	

支出の部

区 分	予算額 (A)	第64回予算額 (B)	第64回決算額	差 異 (A)-(B)	備 考
総 務 費	3,916,000	6,233,000	6,002,588	△ 2,317,000	
総 務 費	3,681,000	5,231,000	5,135,780	△ 1,550,000	実行委員会運営経費
ハスカップレディ費	235,000	1,002,000	866,808	△ 767,000	開会式・退任セレモニー
宣 伝 事 業 費	2,504,000	2,980,000	2,816,854	△ 476,000	歓迎塔・プログラム等製作費
市 民 お ど り 費	0	3,520,000	3,147,394	△ 3,520,000	
行 事 費	3,293,000	4,520,000	4,291,426	△ 1,227,000	
ステージ行事費	2,605,000	2,450,000	2,430,802	155,000	舞台行事関連費
協賛行事費	688,000	2,070,000	1,860,624	△ 1,382,000	
港 湾 行 事 費	1,330,000	1,485,000	1,381,248	△ 155,000	花火大会等
施 設 費	12,462,000	10,348,000	10,227,161	2,114,000	主会場施設・音響照明費等
警 備 費	481,000	810,000	668,788	△ 329,000	花火大会等 警備費
予 備 費	200,000	200,000	0	0	
合 計	24,186,000	30,096,000	28,535,459	△ 5,910,000	