



# NEWS RELEASE

2023年12月15日

## 2024年3月ダイヤ改正について

JR北海道では2024年3月16日に、「エアポート」の増発など空港アクセスの強化を中心としたダイヤ改正を実施いたします。このたびダイヤ改正の詳細がまとまりましたのでお知らせします。

### ■ダイヤ改正の主な内容

#### 〔札幌～新千歳空港間〕

- ・日中時間帯（9～16時）の「エアポート」を毎時1本増発し6本化します。
- ・新千歳空港19・23時台に特別快速「エアポート」を新設します。

#### 〔小樽～札幌～岩見沢間〕

- ・すべての快速列車を桑園駅に停車します。
- ・ご利用状況に合わせて日中時間帯の普通列車の運転本数を見直します。

#### 〔普通列車〕

- ・737系電車を函館線（岩見沢～旭川間）に投入します。
- ・石北線と釧網線の快速・普通列車すべてをH100形電気式気動車に置き換えます。

### ■ダイヤ改正日

## 2024年3月16日（土）

# 札幌～新千歳空港間

日中時間帯（9～16時）の「エアポート」を毎時1本増発し6本化します。

- ・日中時間帯は特別快速1本・快速3本・区間快速2本の毎時6本運転とし、輸送力を2割（終日では約1割）増強します。
- ・特別快速・快速・区間快速はすべて「先発・先着」としてわかりやすいダイヤとし、また新千歳空港駅では概ね10分間隔で、常にどちらかのホームで列車がお客様をお待ちしています。
- ・特別快速1本と快速1本の毎時2本を小樽直通とします。
- ・区間快速は北広島～新千歳空港間の各駅に停車します。（4号車は全区間で指定席「uシート」となります）
- ・札幌～北広島間には北広島3番ホーム折返しの普通列車を毎時2本運転します。また、島松・恵み野・サッポロビール庭園・長都各駅には区間快速が停車となります。
- ・千歳～苫小牧間には千歳折返しの普通列車を毎時1本程度運転とします。（一部列車は737系電車で室蘭方面と直通し、千歳～苫小牧間ではワンマン運転となります）

【札幌～新千歳空港間時刻表】（例：12時台） **特快**…特別快速 **区快**…区間快速

上り種別	札幌	苗穂	白石	平和	新札幌	上野幌	北広島	島松	恵み野	恵庭	サッポロビール庭園	長都	千歳	南千歳	新千歳空港着	苫小牧着
快速	12:00				12:08		12:16			12:24			12:29	12:33	12:37	
区快	12:04				12:13		12:20	12:25	12:28	12:31	12:34	12:37	12:40	12:44	12:47	
普通	12:11	12:14	12:18	12:21	12:24	12:27	12:33									
快速	12:19				12:28		12:36			12:44			12:50	12:53	12:57	
普通										(737系、室蘭行き)			12:54	12:58		13:20
特快	12:30				12:38										13:03	13:06
区快	12:34				12:43		12:50	12:55	12:58	13:01	13:04	13:07	13:10	13:14	13:17	
普通	12:38	12:41	12:45	12:48	12:52	12:55	13:01									
快速	12:49				12:58		13:06			13:14			13:20	13:24	13:28	

下り種別	苫小牧	新千歳空港	南千歳	千歳	長都	サッポロビール庭園	恵庭	恵み野	島松	北広島	上野幌	新札幌	平和	白石	苗穂	札幌着
区快		12:09	12:13	12:16	12:20	12:23	12:25	12:28	12:31	12:36		12:44				12:53
快速		12:20	12:23	12:27			12:33			12:40		12:48				12:57
普通	12:08		12:28	12:32	(737系、苫小牧発)											
快速		12:29	12:32	12:36			12:42			12:49		12:57				13:06
普通										12:53	12:59	13:02	13:06	13:09	13:14	13:17
区快		12:39	12:42	12:46	12:49	12:52	12:55	12:58	13:00	13:05		13:13				13:22
特快		12:50	12:53									13:17				13:26
快速		12:59	13:02	13:06			13:12			13:19		13:27				13:36
普通										13:25	13:31	13:34	13:38	13:41	13:46	13:49

新千歳空港19・23時台に特別快速「エアポート」を新設します。

- ・新千歳空港 23:21 発手稲行き特別快速を増発することで、最終を28分繰り下げ、深夜帯の航空機からご利用いただけるようになります。
- ・南千歳駅では苫小牧行きに、札幌駅では岩見沢行き及びあいの里公園行き最終列車に接続します。

[新千歳空港最終エアポート]

下り	列車名	新千歳空港	南千歳	千歳	恵庭	北広島	新札幌	白石	札幌着	手稲着
改正前	快速 エアポート227号	22:53	22:56	23:00	23:05	23:13	23:21	23:26	23:32	
改正後	快速 エアポート193号 特別快速 エアポート195号 (札幌から普通)	22:53	22:56	23:00	23:05	23:13	23:21	23:26	23:32	
		23:21	23:24	→	→	→	23:45	→	23:54	0:16

23:33発 苫小牧行きに接続

23:59発 岩見沢行きに接続  
あいの里公園行きに接続

- ・19時台の快速1本を特別快速化し、札幌までの速達化を図ります。

[新千歳空港19時台の特別快速化]

下り	列車名	新千歳空港	南千歳	千歳	恵庭	北広島	新札幌	札幌着	札幌～新千歳空港 間所要時間
改正前	快速 エアポート199号	19:54	19:57	20:01	20:07	20:14	20:23	20:32	38分
改正後	特別快速 エアポート165号	19:51	19:54	→	→	→	20:15	20:24	33分 (△5)

[札幌・新千歳空港駅時刻表]

■特別快速 ■快速(黒枠は手稲～小樽間各駅停車) ■区間快速 ○…札幌から普通列車

札幌発 (新千歳空港方面)										
5時	50									
6時	02	08	苫16	21	東29	34	苫42	57		
7時	00	苫07	15	千21	34	48	51	苫		
8時	02	08	11	千21	26	苫34	48			
9時	00	04	10	北19	30	34	37	北49		
10時	00	03	06	北18	30	34	37	北48		
11時	00	04	11	北19	30	34	37	北49		
12時	00	04	11	北19	30	34	38	北49		
13時	00	04	10	北19	30	34	37	北49		
14時	00	03	10	北18	30	34	37	北49		
15時	00	03	08	北18	30	33	36	千48		
16時	00	11	16	苫23	35	42	千48			
17時	00	03	苫11	14	千22	36	39	千48		
18時	00	02	苫12	24	26	千37	49	53	苫	
19時	00	11	16	千24	36	42	苫50			
20時	04	10	18	24	36	苫47	53			
21時	00	14	27	苫37	51					
22時	07	千25	48	苫						
23時	09	苫34	千59	千						

行先：無印…新千歳空港、北…北広島、千…千歳  
苫…苫小牧、東…東室蘭

新千歳空港発 (札幌方面)										
5時										
6時	38	56	手							
7時	02	22	小33	手51						
8時	05	19	30	小40	52	小				
9時	06	19	小29	39	50	小59				
10時	09	20	小29	39	50	小59				
11時	10	20	小29	39	50	小59				
12時	09	20	小29	39	50	小59				
13時	09	20	小29	39	50	小59				
14時	09	20	小29	39	50	小59				
15時	09	20	小29	39	50	小59				
16時	08	20	30	小42	54	小				
17時	06	18	30	小42	54	小				
18時	06	18	30	小42	手54	小				
19時	06	18	30	小42	手51					
20時	06	19	小32	47	52					
21時	08	20	31	44	手56					
22時	05	小17	手37	53						
23時	21	手								

行先：無印…札幌、手…手稲、小…小樽

# 札幌～小樽間

すべての快速列車を桑園駅に停車します。

- ・「エアポート」「ニセコライナー」45本すべてを桑園駅に停車します。
- ・小樽方面快速列車と学園都市線を桑園駅で乗り換えることで、45本中27本が札幌駅での乗り換えより1本前の列車に乗車可能となります。また、合わせて夕通勤時間帯の混雑緩和を図ります。

[桑園駅乗り換えイメージ]

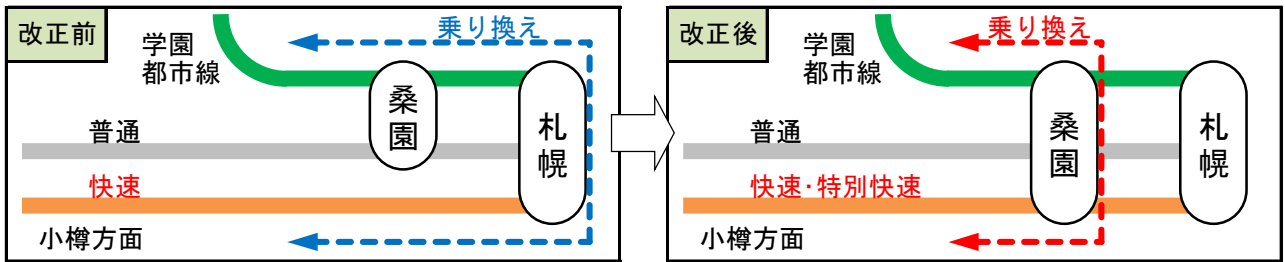

日中時間帯の「エアポート」毎時1本を手稲～小樽間の各駅に停車します。

- ・日中時間帯に新千歳空港直通となる特別快速・快速のうち、快速を手稲～小樽間で各駅停車とし、ご利用状況に合わせて札幌～小樽間の普通列車を毎時1本程度取りやめます。

[札幌～小樽間時刻表] (例：12時台) **特快**…特別快速

上り種別	新千歳空港	札幌	桑園	琴似	発寒中央	発寒	稲積公園	手稲	稲穂	星置	ほしみ	銭函	朝里	小樽築港	南小樽	小樽着
快速	→	12:00	12:03	12:06				12:11	12:14	12:16	12:19	12:22	12:30	12:34	12:37	12:41
普通		12:07	12:10	12:13	12:16	12:18	12:21	12:23	12:26	12:28	12:30					
普通	→	12:22	12:25	12:28	12:31	12:33	12:36	12:43	12:46	12:48	12:51	12:54	13:02	13:06	13:09	13:13
特快	→	12:30	12:33	12:36				12:41						12:57	13:00	13:04
普通		12:39	12:42	12:45	12:48	12:50	12:53	12:56	12:59	13:01	13:03					
普通		12:52	12:55	12:58	13:01	13:03	13:06	13:08								

下り種別	小樽	南小樽	小樽築港	朝里	銭函	ほしみ	星置	稲穂	手稲	稲積公園	発寒	発寒中央	琴似	桑園	札幌着
普通						12:26	12:28	12:30	12:33	12:36	12:38	12:41	12:43	12:46	12:50
快速	12:17	12:20	12:23	12:27	12:35	12:38	12:41	12:43	12:46				12:51	12:54	12:57
普通								12:48	12:50	12:53	12:55	12:58	13:01	13:04	13:04
普通	12:33	12:36	12:39	12:43	12:51	12:54	12:57	12:59	13:02	13:04	13:07	13:10	13:12	13:15	13:18
特快	12:53	12:56	12:59					13:16					13:21	13:24	13:27
普通						13:05	13:07	13:10	13:18	13:21	13:24	13:27	13:30	13:34	13:37

[日中時間帯の札幌駅時刻表 (小樽方面)] **■**特別快速 **■**快速(黒枠は手稲～小樽間各駅停車)

改正前								改正後							
03手	10	16	26	38	47	50	55手	9時	03手	10	16	25	33	39	51手
06	13	▽19	27	39	48	54		10時	00	07	24	30	39	52手	
05	14	17	26	38	48	55		11時	00	07	22	30	38	52手	
05	13	16	28	40	49	52		12時	00	07	22	30	39	52手	
02	13	16	27	40	47	50		13時	00	07	22	30	37	52手	
04	13	20	27	40	48			14時	00	08	22	30	37	52手	
01	12	15	27	39	48	51	57手	15時	00	07	22	30	37	50手	
07	13	16	26	41	48	51	56	16時	00	08	22	30	41	51手 56	

行先：無印…小樽、手…手稲、ほ…ほしみ    ▽…土休日運休

[日中時間帯の小樽駅時刻表（札幌方面）] ■特別快速 ■快速（黒枠は小樽～手稲間各駅停車）

改正前					→	改正後				
04江	24千	35	49苦		9時	11岩	22	31岩	41江	53
00	18岩	35	49札		10時	17	33岩	53		
00	18岩	35	49苦		11時	17	33岩	53		
00	18岩	35	49江		12時	17	33岩	53		
00	18岩	35	49苦		13時	17	33岩	53		
00	▽10札	25江	35	49江	14時	17	33岩	53		
00	10岩	23苦	33	47千	15時	10岩	23苦	33	47千	
00	08岩	18千	32	37岩	16時	00	11岩	31	37岩	

行先：無印…新千歳空港、札…札幌、江…江別、岩…岩見沢、千…千歳、苦…苦小牧   ▽…土休日運休

快速「ニセコライナー」の停車駅を見直します。

- ・手稲～小樽間を各駅停車とし、通勤時間帯の利便性向上及び前後列車の混雑緩和を図ります。

[ニセコライナー]

赤…変更時刻

上り	札幌	桑園	琴似	手稲	稲穂	星置	ほしみ	銭函	朝里	小樽 築港	南小樽	小樽 着 発		倶知安 着
改正前	17:49	→	17:55	18:03	→	→	→	→	→	18:23	18:26	18:29	18:42	19:52
改正後	17:50	17:53	17:56	18:05	18:08	18:10	18:13	18:16	18:24	18:28	18:31	18:34	18:43	19:52

下り	蘭越	倶知安	小樽 着 発		南小樽	小樽 築港	朝里	銭函	ほしみ	星置	稲穂	手稲	琴似	桑園	札幌着
改正前	6:16	6:57	8:01	8:18	8:21	8:24	→	→	→	→	→	8:42	8:51	→	8:57
改正後	6:17	6:56	8:01	8:06	8:09	8:12	8:16	8:24	8:27	8:30	8:32	8:35	8:43	8:47	8:50

## 札幌～岩見沢間

日中時間帯の普通列車の運転本数を見直します。

- ・ご利用状況に合わせて、日中時間帯の札幌～江別間の普通列車を毎時4本から3本に見直します。  
（江別行き2→1本、岩見沢行き2本）

[日中時間帯の札幌駅時刻表（岩見沢方面）]

改正前					→	改正後				
11	22江	36	45江	53江	9時	10	23	46		
07	22江	37	53江		10時	07	26	45江		
07	▽23江	34	53江		11時	06	26	45江		
08	23江	37	53江		12時	09	26	45江		
11	23江	37	53江		13時	07	26	43江		
07	23江	37	53江		14時	07	23	47江		
08	22江	37	45江	53江	15時	07	23	37江	46江	53江

行先：無印…岩見沢、江…江別   ▽…土休日運休

## 普通列車

737系電車を函館線（岩見沢～旭川間）に投入します。

- ・岩見沢～旭川間の721系電車やキハ40形を737系ワンマン電車（一部H100形）に置き換え、岩見沢～滝川間でワンマン運転を開始します。（一部、朝晩の札幌方面直通電車を除く）
- ・車両の低床化により乗降口のステップを無くすほか、車いすスペースや車いす対応洋式トイレ、フリースペースを設置し、車いすをご利用のお客様やベビーカーをご利用のお客様にも快適にご利用いただけるようになります。
- ・737系、H100形で運転する列車については、各駅でお客様がボタンを押してドアを開閉し、乗り降りする方式とします。
- ・キハ40形からの置き換えにより、滝川6:33発旭川行きは最大14分の速達化となります。

[朝通学時間帯の滝川～旭川間]

赤…変更時刻

下り	滝川	江部乙	妹背牛	深川	納内	近文	旭川着	滝川～旭川 所要時間	備考
改正前	6:33	6:42	6:50	6:58	7:06	7:23	7:29	0:56	キハ40形2両
改正後	6:45	6:51	6:57	7:03	7:09	7:23	7:27	0:42 (△14)	737系2両

- ・夕方の滝川～深川・旭川間で上下各1本増発するほか、ご利用状況に合わせて日中時間帯の一部列車を取りやめます。

[夕方の滝川～深川・旭川間普通列車]

赤…変更時刻 □…増発

下り	滝川	江部乙	妹背牛	深川		納内	近文	旭川着	備考
				着	発				
改正後	17:41	17:47	17:53	18:00	18:10	18:16	18:30	18:34	737系2両（岩見沢始発）
	19:08	19:14	19:20	19:25					737系2両（岩見沢始発）
	21:35	21:41	21:47	21:52	21:52	21:58	22:12	22:16	737系2両

上り	旭川	近文	納内	深川		妹背牛	江部乙	滝川着	備考
				着	発				
改正後	17:37	17:41	17:54	18:00	18:01	18:07	18:13	18:20	737系2両（岩見沢行き）
	18:17	18:21	18:34	18:40	18:40	18:46	18:52	18:58	737系2両（岩見沢行き）
	19:30	19:35	19:50	19:57	19:58	20:05	20:12	20:21	キハ40形1両

石北線と釧網線の快速・普通列車すべてをH100形電気式気動車に置き換えます。

- ・石北線（上川～網走間）と釧網線にH100形を投入し、キハ40・54形をすべて置き換えます。
- ・車両の冷房化や低床化、車いすスペースや車いす対応洋式トイレにより、快適にご利用いただけます。
- ・H100形で運転する列車については、各駅でお客様がボタンを押してドアを開閉し、乗り降りする方式とします。

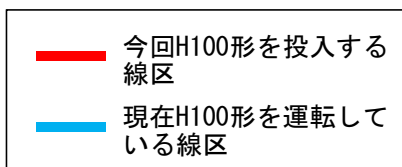

※石北線（旭川～上川間）については、2019年3月ダイヤ改正からH100形を運行しています。

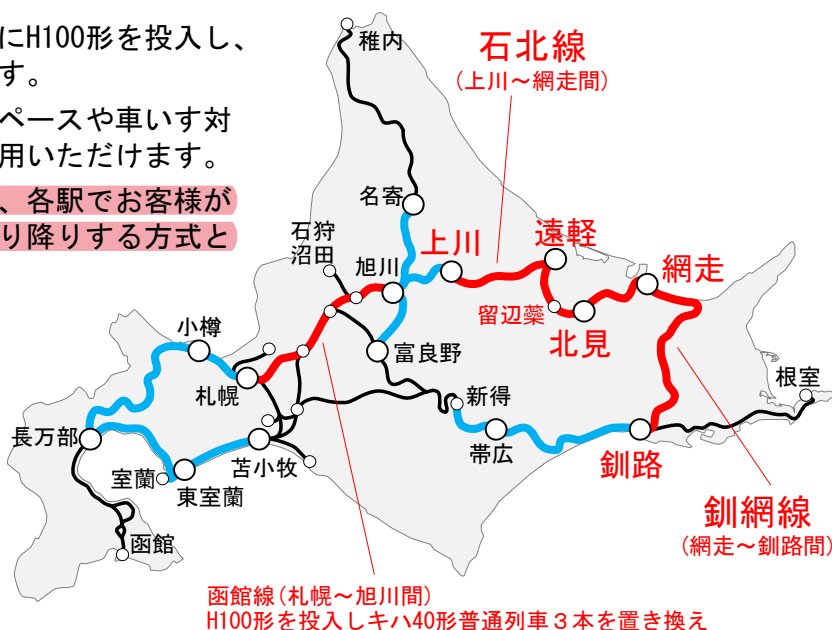

### ■石北線

- ・上川～網走間の34本すべてをH100形に置き換えます。キハ40形と比べて、留辺蘂～北見間で最大6分、北見～網走間で最大9分速達化します。
- ・旭川～北見間の特別快速「きたみ」を1両から2両編成とします。

### ■釧網線

- ・釧路発網走行き「しれとこ摩周号」で車窓が楽しめる区間の減速運転を行います。
- ・ご利用の少ない早朝と夜間の一部列車を取りやめます。

根室線（滝川～富良野～東鹿越間）の輸送体系を見直します。

- ・ダイヤ改正から滝川～富良野～東鹿越間は富良野折返し運転とし、4月1日の廃止で多くのご利用が見込まれる富良野～東鹿越間では日中時間帯に1往復増発します。
- ・「狩勝」など快速列車3本すべてを普通列車化し、わかりやすいダイヤとします。また、滝川～富良野間では日中時間帯の増発と夜間帯の一部列車の取りやめを行います。

※詳細につきましては東鹿越～新得間の代行バスを含め、決まり次第お知らせします。

[根室線路線図]

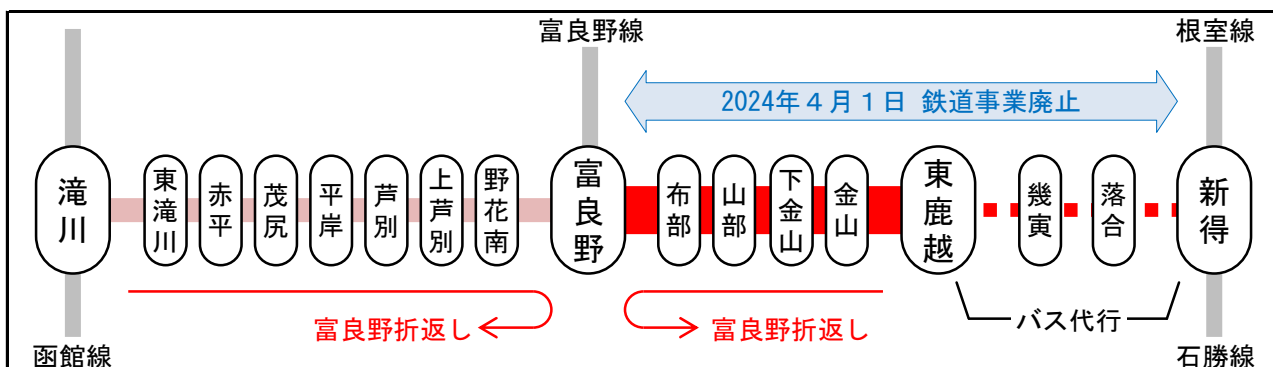

## その他

ご利用の少ない駅を見直します。

### ・駅の廃止（5駅）

石勝線	<small>たきのうえ</small> 滝ノ上駅（夕張市）
宗谷線	<small>はつの</small> 初野駅（美深町）、 <small>おんねない</small> 恩根内駅（美深町）
石北線	<small>あいざん</small> 愛山駅（愛別町）
函館線	<small>なかのさわ</small> 中ノ沢駅（長万部町）

○その他、以下の内容を3月16日ダイヤ改正で実施

#### 北海道新幹線と在来線特急列車との乗継割引の廃止

2023年9月22日プレス『乗継割引制度の廃止について』をご覧ください。

#### 特急列車の指定席拡大

2023年11月15日プレス

『一部特急列車の「全車指定席化」と「おトクなきっぷ」のリニューアル等について』  
をご覧ください。

#### 函館及び旭川各エリアへのKitacaサービス拡大

2023年12月13日プレス

『2024（令和6）年3月 ICカードKitacaエリアを拡大します』をご覧ください。

#### 障がい者用Kitacaの発売

2023年12月13日プレス

『2024（令和6）年3月 障がい者割引が適用されるお客様向けの「障がい者用Kitaca」  
を発売します』をご覧ください。

※本資料では主要列車・主要駅のみを掲載しております。この他の特急列車・普通列車につき  
ましても、時刻や行先の変更がございます。

※時刻等は2023年12月15日現在の計画であり、今後変更する場合がございます。



# 北斗・すずらん 時刻表

(2024年3月16日から)

下り  
函館・東室蘭↓札幌方面

列車名	すずらん 1号	すずらん 3号	北斗 1号	すずらん 5号	北斗 3号	北斗 5号	北斗 7号	北斗 9号	すずらん 7号	北斗 11号	北斗 13号	すずらん 9号	北斗 15号	すずらん 11号	北斗 17号	北斗 19号	北斗 21号
函館発			6:02		7:37	8:48	10:05	10:45		12:15	13:31		15:01		16:40	17:55	18:43
五稜郭			6:07		7:42	8:53	10:10	10:50		12:20	13:36		15:06		16:45	18:00	18:48
新函館北斗	室蘭発 5:25	室蘭発 6:54	6:20		7:57	9:07	10:23	11:05	室蘭発 13:29	12:34	13:50	室蘭発 16:30	15:20	室蘭発 18:13	16:58	18:14	19:01
大沼公園	母恋発 5:27	母恋発 6:56	レ		レ	9:22	10:33	11:15	母恋発 13:31	12:44	14:00	母恋発 16:32	15:29	母恋発 18:15	17:08	レ	レ
森	御崎発 5:30	御崎発 6:59	6:48		8:24	9:40	10:51	11:33	御崎発 13:34	13:02	14:23	御崎発 16:35	15:48	御崎発 18:18	17:26	18:41	19:34
八雲	輪西発 5:33	輪西発 7:02	7:09		8:45	10:01	11:13	11:54	輪西発 13:37	13:23	14:44	御崎発 16:38	16:08	御崎発 18:21	17:48	19:02	19:54
長万部			7:30		9:07	10:22	11:34	12:14		13:44	15:05	16:35	16:28	18:18	18:08	19:22	20:15
洞爺			7:57		9:34	10:48	12:01	12:39		14:09	15:30	輪西発 16:38	16:53	輪西発 18:21	18:34	19:47	20:40
伊達紋別			8:08		9:45	10:59	12:13	12:51		14:20	15:41		17:05		18:46	19:57	20:51
東室蘭	5:40	7:08	8:25	9:32	10:03	11:17	12:31	13:10	13:42	14:37	15:58	16:43	17:22	18:26	19:05	20:14	21:08
鷲別	5:43	7:11	レ	9:35	レ	レ	レ	レ	13:45	レ	レ	16:46	レ	18:29	レ	レ	レ
幌別	5:49	7:17	レ	9:41	レ	レ	レ	レ	13:51	レ	レ	16:52	レ	18:35	レ	レ	レ
登別	5:54	7:22	8:37	9:46	10:15	11:29	12:43	13:23	13:56	14:49	16:10	16:58	17:34	18:41	19:18	20:26	21:21
白老	6:06	7:34	8:49	9:58	10:27	11:41	12:56	13:37	14:08	15:01	16:22	17:11	17:46	18:53	19:30	20:38	レ
苫小牧	6:19	7:48	9:03	10:12	10:41	11:54	13:11	13:51	14:22	15:14	16:36	17:25	18:00	19:07	19:46	20:53	21:48
沼ノ端	6:26	7:54	レ	10:18	レ	レ	レ	レ	14:28	レ	レ	17:32	レ	19:14	レ	レ	レ
南千歳	6:38	8:05	9:19	10:29	10:57	12:10	13:28	14:08	14:39	15:30	16:54	17:43	18:16	19:25	20:03	21:09	22:06
千歳	6:41	8:08	レ	10:32	レ	レ	レ	レ	14:42	レ	レ	17:46	レ	19:28	レ	レ	レ
新札幌	7:01	8:29	9:39	10:52	11:20	12:33	13:52	14:32	15:02	15:54	17:20	18:07	18:39	19:50	20:26	21:33	22:32
札幌着	7:10	8:38	9:48	11:00	11:29	12:41	14:01	14:41	15:11	16:04	17:30	18:16	18:47	19:58	20:36	21:41	22:41

上り  
札幌↓東室蘭・函館方面

列車名	北斗 2号	北斗 4号	すずらん 2号	北斗 6号	北斗 8号	北斗 10号	すずらん 4号	北斗 12号	北斗 14号	すずらん 6号	北斗 16号	北斗 18号	すずらん 8号	北斗 20号	北斗 22号	すずらん 10号	すずらん 12号
札幌発	6:00	6:52	7:30	8:43	9:44	10:56	11:24	12:09	13:26	13:46	14:45	15:45	16:06	16:51	18:47	19:14	22:00
新札幌	6:08	7:01	7:38	8:53	9:54	11:05	11:33	12:19	13:34	13:54	14:53	15:53	16:15	17:02	18:55	19:23	22:08
南千歳	レ	レ	7:57	レ	レ	レ	11:53	レ	レ	14:14	レ	レ	16:36	レ	レ	19:45	22:29
沼ノ端	レ	レ	8:12	レ	レ	レ	12:08	レ	レ	14:30	レ	レ	16:50	レ	レ	20:00	22:45
苫小牧	6:44	7:40	8:19	9:31	10:34	11:45	12:15	13:03	14:16	14:37	15:34	16:33	16:57	17:43	19:34	20:07	22:52
白老	レ	レ	8:32	9:45	10:48	11:58	12:28	13:16	14:29	14:51	15:47	16:47	17:10	17:56	19:48	20:23	23:05
登別	レ	8:03	8:45	9:57	11:00	12:10	12:40	13:28	14:41	15:03	15:59	16:58	17:22	18:08	19:59	20:36	23:17
幌別	レ	レ	8:50	レ	レ	レ	12:46	レ	レ	15:09	レ	レ	17:28	レ	レ	20:42	23:23
鷲別	レ	レ	8:56	レ	レ	レ	12:52	レ	レ	15:15	レ	レ	17:34	レ	レ	20:48	23:29
東室蘭	7:18	8:16	8:58	10:09	11:12	12:24	12:55	13:41	14:54	15:19	16:12	17:11	17:37	18:21	20:12	20:52	23:32
伊達紋別	7:34	8:33	レ	10:28	11:28	12:40	レ	13:57	15:10	レ	16:28	17:27	レ	18:37	20:29	レ	レ
洞爺	レ	8:44	レ	10:39	11:39	12:51	輪西発 12:59	14:08	15:21	輪西発 15:22	16:38	17:38	輪西発 17:41	18:48	20:39	輪西発 20:55	輪西発 23:36
長万部	8:09	9:11	レ	11:06	12:06	13:17	御崎発 13:02	14:37	15:47	御崎発 15:25	17:05	18:04	御崎発 17:44	19:15	21:05	御崎発 20:58	御崎発 23:39
八雲	8:28	9:31	レ	11:27	12:25	13:37	母恋発 13:04	14:58	16:07	母恋発 15:28	17:24	18:23	母恋発 17:46	19:35	21:25	母恋発 21:01	母恋発 23:42
森	8:50	9:54	レ	11:49	12:48	13:59	室蘭着 13:07	15:20	16:30	室蘭着 15:30	17:46	18:46	室蘭着 17:49	19:57	21:48	レ	レ
大沼公園	9:08	10:12	レ	12:08	13:10	14:17	レ	15:43	16:48	レ	18:04	レ	レ	レ	レ	室蘭着 21:03	室蘭着 23:44
新函館北斗	9:18	10:24	レ	12:20	13:20	14:27	レ	15:53	16:59	レ	18:15	19:13	レ	20:24	22:15	レ	レ
五稜郭	9:29	10:34	レ	12:30	13:31	14:37	レ	16:04	17:09	レ	18:26	19:26	レ	20:34	22:27	レ	レ
函館着	9:33	10:38	レ	12:34	13:35	14:41	レ	16:08	17:13	レ	18:30	19:30	レ	20:39	22:31	レ	レ

# おおぞら・とかち 時刻表

(2024年3月16日から)

## 下り 札幌→帯広・釧路方面

列車名	おおぞら 1号	とかち 1号	おおぞら 3号	とかち 3号	おおぞら 5号	おおぞら 7号	とかち 5号	おおぞら 9号	とかち 7号	おおぞら 11号	とかち 9号
札幌発	6:48	7:58	8:52	10:45	11:45	13:55	15:51	17:26	18:40	19:39	21:06
新札幌	6:56	8:07	9:01	10:54	11:54	14:04	16:00	17:35	18:49	19:48	21:14
南千歳	7:20	8:27	9:26	11:17	12:17	14:29	16:26	18:00	19:13	20:13	21:40
追分	7:32	8:40	9:38	11:30	レ	14:48	16:39	18:12	19:26	20:25	21:53
新夕張	7:52	8:59	10:02	11:54	レ	15:07	17:04	18:32	19:45	20:44	22:19
占冠	レ	9:27	10:28	12:15	レ	レ	17:25	レ	20:06	レ	22:40
トマム	8:26	9:42	10:44	12:29	13:20	15:42	17:39	19:11	20:20	21:26	22:54
新得	8:49	10:05	11:13	12:53	13:45	16:12	18:02	19:34	20:43	21:49	23:17
十勝清水	レ	10:13	レ	13:01	レ	レ	18:14	19:41	20:57	レ	23:24
芽室	レ	10:34	レ	13:18	レ	レ	18:29	19:56	21:12	レ	23:39
帯広着	9:18	10:43	11:42	13:27	14:16	16:41	18:38	20:06	21:21	22:17	23:48
帯広発	9:19		11:43		14:17	16:42		20:07		22:19	
池田	9:36		12:00		14:34	16:59		20:32		22:36	
浦幌	レ		レ		レ	レ		20:51		レ	
白糠	レ		13:01		15:31	18:01		21:31		23:33	
釧路着	10:56		13:20		15:50	18:20		21:50		23:52	

## 上り 釧路・帯広→札幌方面

列車名	とかち 2号	おおぞら 2号	とかち 4号	おおぞら 4号	とかち 6号	おおぞら 6号	とかち 8号	おおぞら 8号	おおぞら 10号	とかち 10号	おおぞら 12号
釧路発		6:18		8:32		11:21		13:49	16:13		19:00
白糠		6:36		レ		11:39		14:07	16:31		19:18
浦幌		7:16		レ		レ		レ	レ		レ
池田		7:36		9:47		12:40		15:13	17:33		20:16
帯広着		7:52		10:03		12:56		15:29	17:49		20:32
帯広発	6:45	7:54	8:42	10:05	11:12	12:58	13:47	15:31	17:51	19:22	20:34
芽室	6:55	8:03	8:51	レ	11:21	レ	13:57	レ	レ	19:32	レ
十勝清水	7:10	8:18	9:13	レ	11:42	レ	14:14	レ	レ	19:52	レ
新得	7:17	8:26	9:21	10:35	11:50	13:32	14:22	16:00	18:20	20:00	21:03
トマム	7:41	8:58	9:52	10:58	12:15	13:57	14:46	16:24	18:43	20:30	21:26
占冠	7:55	9:12	10:07	レ	12:36	レ	15:01	レ	レ	20:44	レ
新夕張	8:23	9:34	10:37	レ	13:06	レ	15:33	16:58	19:19	21:09	レ
追分	8:49	9:55	10:57	レ	13:25	レ	15:56	17:17	19:46	21:28	レ
南千歳	9:02	10:08	11:10	11:58	13:38	14:59	16:08	17:29	19:58	21:40	22:28
新札幌	9:25	10:33	11:31	12:20	14:01	15:23	16:31	17:54	20:19	22:05	22:49
札幌着	9:34	10:41	11:40	12:29	14:10	15:33	16:40	18:03	20:29	22:15	22:59